EL GUERRERO del ANTIFAZ

15

PLANETA DeAGOSTINI ®

LUCHANDO POR EL TESORO
con
EL GUERRERO del ANTIFAZ
1'25 PTS

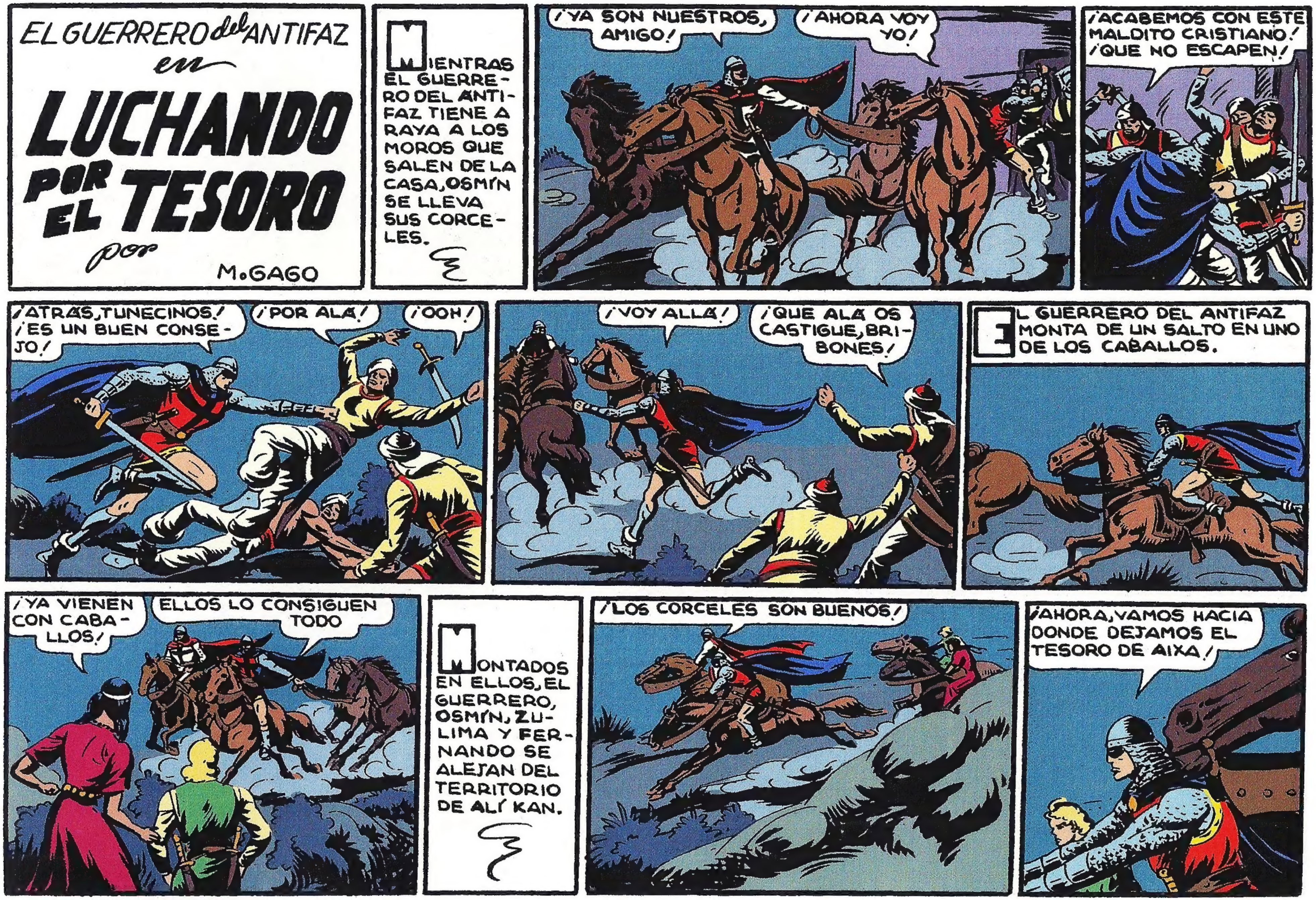
EL GUERRERO del ANTIFAZ
en
LUCHANDO POR EL TESORO
por M. GAGO
MIENTRAS EL GUERRERO DEL ANTIFAZ TIENE A RAYA A LOS MOROS QUE SALEN DE LA CASA, OSMÍN SE LLEVA SUS CORCELES.
¡YA SON NUESTROS, AMIGO!
¡AHORA VOY YO!
¡ACABEMOS CON ESTE MALDITO CRISTIANO! ¡QUE NO ESCAPEN!
¡ATRÁS, TUNECINOS! ¡ES UN BUEN CONSEJO!
¡POR ALÁ!
¡OOH!
¡VOY ALLÁ!
¡QUE ALÁ OS CASTIGUE, BRIBONES!
EL GUERRERO DEL ANTIFAZ MONTA DE UN SALTO EN UNO DE LOS CABALLOS.
¡YA VIENEN CON CABALLOS!
ELLOS LO CONSIGUEN TODO
MONTADOS EN ELLOS, EL GUERRERO, OSMÍN, ZULIMA Y FERNANDO SE ALEJAN DEL TERRITORIO DE ALÍ KAN.
¡LOS CORCELES SON BUENOS!
¡AHORA, VAMOS HACIA DONDE DEJAMOS EL TESORO DE AIXA!

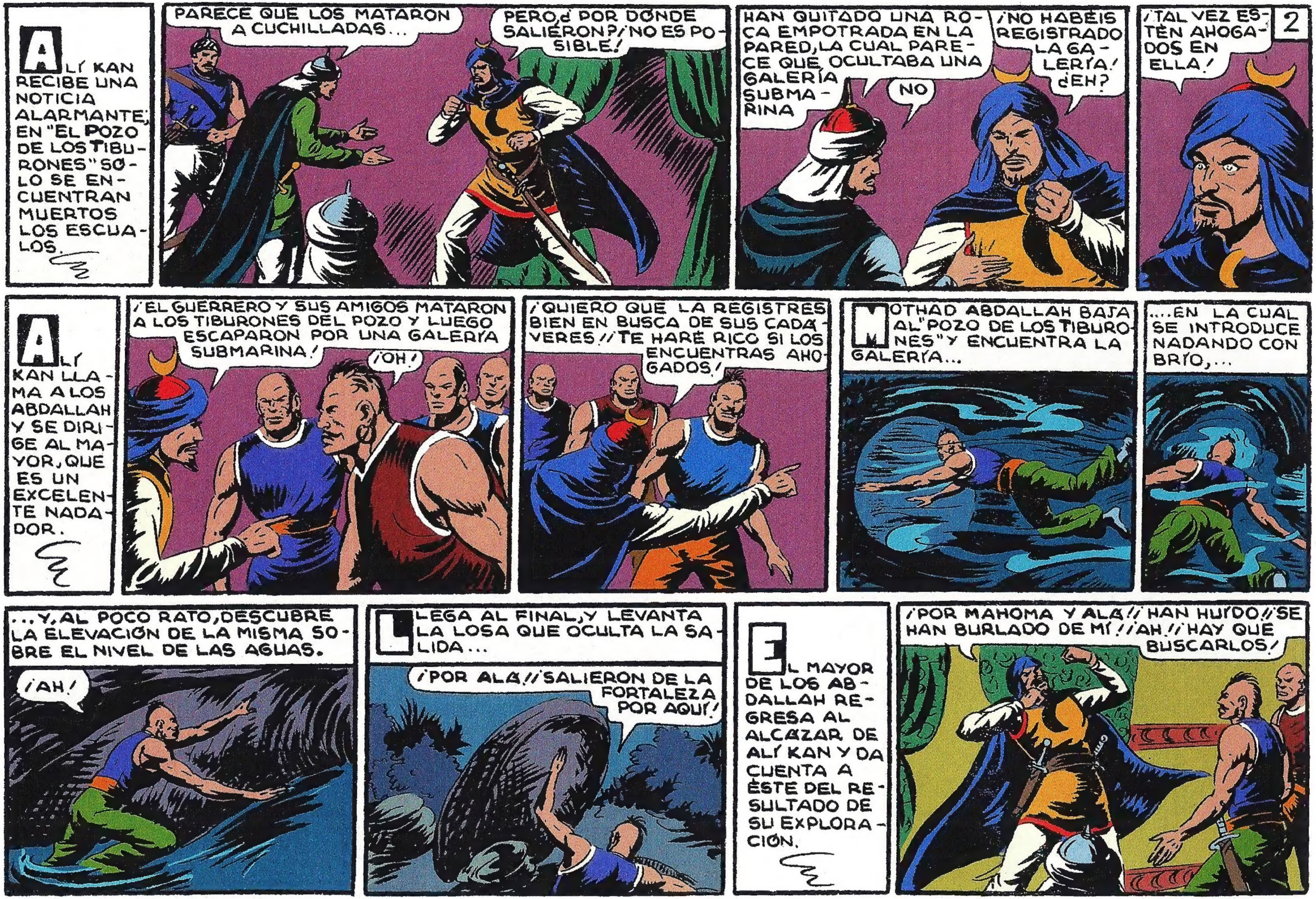

ALÍ KAN RECIBE UNA NOTICIA ALARMANTE; EN "EL POZO DE LOS TIBURONES" SÓLO SE ENCUENTRAN MUERTOS LOS ESCUALOS.
PARECE QUE LOS MATARON A CUCHILLADAS...
PERO, ¿POR DÓNDE SALIERON? ¡NO ES POSIBLE!
HAN QUITADO UNA ROCA EMPOTRADA EN LA PARED, LA CUAL PARECE QUE OCULTABA UNA GALERÍA SUBMARINA
¡NO HABÉIS REGISTRADO LA GALERÍA! ¿EH?
NO
¡TAL VEZ ESTÉN AHOGADOS EN ELLA!
2
ALÍ KAN LLAMA A LOS ABDALLAH Y SE DIRIGE AL MAYOR, QUE ES UN EXCELENTE NADADOR.
¡EL GUERRERO Y SUS AMIGOS MATARON A LOS TIBURONES DEL POZO Y LUEGO ESCAPARON POR UNA GALERÍA SUBMARINA!
¡OH!
¡QUIERO QUE LA REGISTRES BIEN EN BUSCA DE SUS CADÁVERES! ¡TE HARÉ RICO SI LOS ENCUENTRAS AHOGADOS!
MOTHAD ABDALLAH BAJA AL "POZO DE LOS TIBURONES" Y ENCUENTRA LA GALERÍA...
...EN LA CUAL SE INTRODUCE NADANDO CON BRÍO,...
...Y, AL POCO RATO, DESCUBRE LA ELEVACIÓN DE LA MISMA SOBRE EL NIVEL DE LAS AGUAS.
¡AH!
LLEGA AL FINAL, Y LEVANTA LA LOSA QUE OCULTA LA SALIDA...
¡POR ALÁ! ¡SALIERON DE LA FORTALEZA POR AQUÍ!
EL MAYOR DE LOS ABDALLAH REGRESA AL ALCÁZAR DE ALÍ KAN Y DA CUENTA A ÉSTE DEL RESULTADO DE SU EXPLORACIÓN.
¡POR MAHOMA Y ALÁ! ¡HAN HUIDO! ¡SE HAN BURLADO DE MÍ! ¡AH! ¡HAY QUE BUSCARLOS!

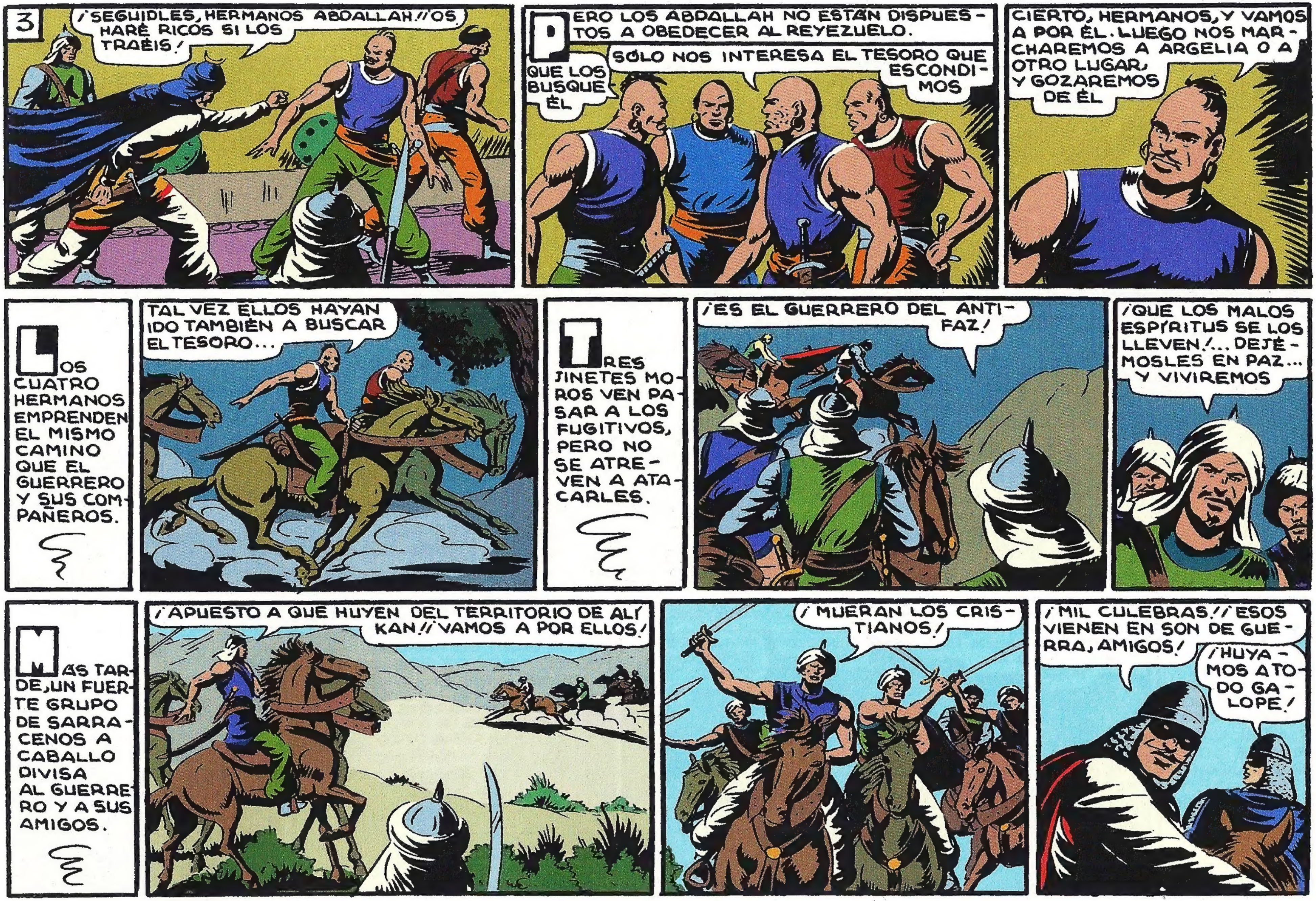
3
¡SEGUIDLES, HERMANOS ABDALLAH!! OS HARÉ RICOS SI LOS TRAÉIS!
PERO LOS ABDALLAH NO ESTÁN DISPUESTOS A OBEDECER AL REYEZUELO.
SÓLO NOS INTERESA EL TESORO QUE ESCONDIMOS
QUE LOS BUSQUE ÉL
CIERTO, HERMANOS, Y VAMOS A POR ÉL. LUEGO NOS MARCHAREMOS A ARGELIA O A OTRO LUGAR, Y GOZAREMOS DE ÉL
LOS CUATRO HERMANOS EMPRENDEN EL MISMO CAMINO QUE EL GUERRERO Y SUS COMPAÑEROS.
TAL VEZ ELLOS HAYAN IDO TAMBIÉN A BUSCAR EL TESORO...
TRES JINETES MOROS VEN PASAR A LOS FUGITIVOS, PERO NO SE ATREVEN A ATACARLES.
¡ES EL GUERRERO DEL ANTIFAZ!
¡QUE LOS MALOS ESPÍRITUS SE LOS LLEVEN!... DEJÉMOSLES EN PAZ... Y VIVIREMOS
MÁS TARDE, UN FUERTE GRUPO DE SARRACENOS A CABALLO DIVISA AL GUERRERO Y A SUS AMIGOS.
¡APUESTO A QUE HUYEN DEL TERRITORIO DE ALÍ KAN!! ¡VAMOS A POR ELLOS!
¡MUERAN LOS CRISTIANOS!
¡MIL CULEBRAS!! ¡ESOS VIENEN EN SON DE GUERRA, AMIGOS!
¡HUYAMOS A TODO GALOPE!

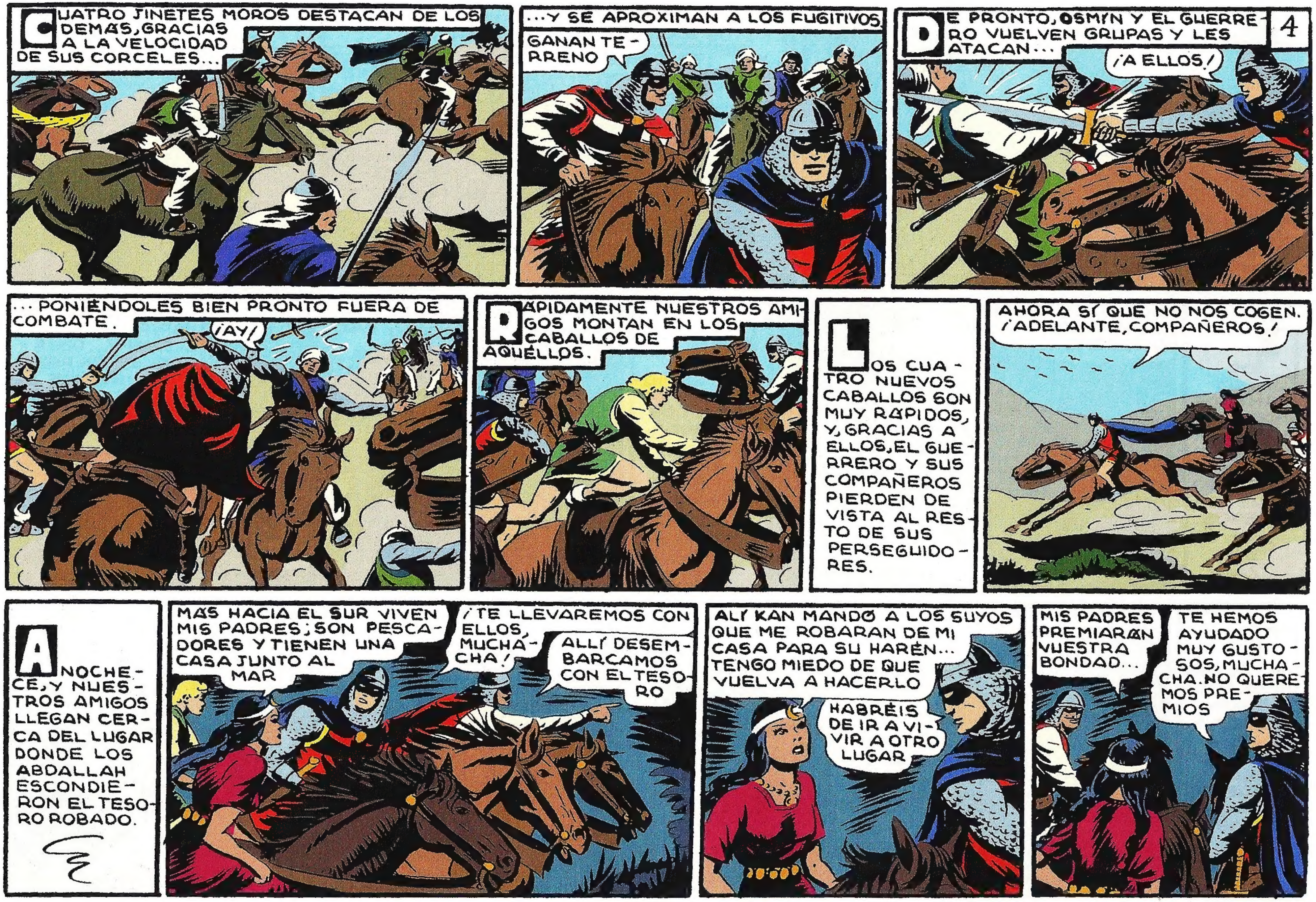
CUATRO JINETES MOROS DESTACAN DE LOS DEMÁS, GRACIAS A LA VELOCIDAD DE SUS CORCELES...
...Y SE APROXIMAN A LOS FUGITIVOS.
GANAN TERRENO
DE PRONTO, OSMÍN Y EL GUERRERO VUELVEN GRUPAS Y LES ATACAN...
4
¡A ELLOS!
...PONIÉNDOLES BIEN PRONTO FUERA DE COMBATE.
¡AY!
RÁPIDAMENTE NUESTROS AMIGOS MONTAN EN LOS CABALLOS DE AQUÉLLOS.
LOS CUATRO NUEVOS CABALLOS SON MUY RÁPIDOS, Y, GRACIAS A ELLOS, EL GUERRERO Y SUS COMPAÑEROS PIERDEN DE VISTA AL RESTO DE SUS PERSEGUIDORES.
AHORA SÍ QUE NO NOS COGEN. ¡ADELANTE, COMPAÑEROS!
ANOCHECE, Y NUESTROS AMIGOS LLEGAN CERCA DEL LUGAR DONDE LOS ABDALLAH ESCONDIERON EL TESORO ROBADO.
MÁS HACIA EL SUR VIVEN MIS PADRES; SON PESCADORES Y TIENEN UNA CASA JUNTO AL MAR
¡TE LLEVAREMOS CON ELLOS, MUCHACHA!
ALLÍ DESEMBARCAMOS CON EL TESORO
ALÍ KAN MANDÓ A LOS SUYOS QUE ME ROBARAN DE MI CASA PARA SU HARÉN... TENGO MIEDO DE QUE VUELVA A HACERLO
HABRÉIS DE IR A VIVIR A OTRO LUGAR
MIS PADRES PREMIARÁN VUESTRA BONDAD...
TE HEMOS AYUDADO MUY GUSTOSOS, MUCHACHA. NO QUEREMOS PREMIOS

5
OSMÍN DIVISA UNA HOGUERA JUNTO AL LUGAR DONDE LOS ABDALLAH ESCONDIERON EL TESORO.
¡HAY GENTE AHÍ!
VAYAMOS CON CUIDADO. SOLO ENEMIGOS PODEMOS ENCONTRAR EN ESTAS TIERRAS
SÍ; ¡ADELANTÉMONOS TÚ Y YO, GUERRERO DEL ANTIFAZ
ES RARO QUE HAYAN IDO A ACAMPAR CERCA DEL TESORO. TAL VEZ SEAN LOS HERMANOS ABDALLAH
ENTONCES PREPARÉMONOS A LUCHAR BIEN
NO SON LOS ABDALLAH... PARECEN PIRATAS...
¿CUANDO REPARTES EL TESORO, ZAKIR?
¡TENED PACIENCIA, POR ALÁ!
HAN ENCONTRADO EL TESORO Y SE LO VAN A REPARTIR. HEMOS DE IMPEDIRLO
DE PRONTO, UN PIRATA QUE LES HA DESCUBIERTO SALTA SOBRE ELLOS AL TIEMPO QUE AVISA A SUS COMPAÑEROS.
¡ATENCIÓN! ¡ENEMIGOS!
¡AH!
OSMÍN LE DERRIBA DE UN PUÑETAZO...
¡UF!
...PERO LOS OTROS YA ESTÁN SOBRE AVISO, Y AVANZAN HACIA LOS INTRUSOS.
¡SON CRISTIANOS!
¡ESO PARECE!

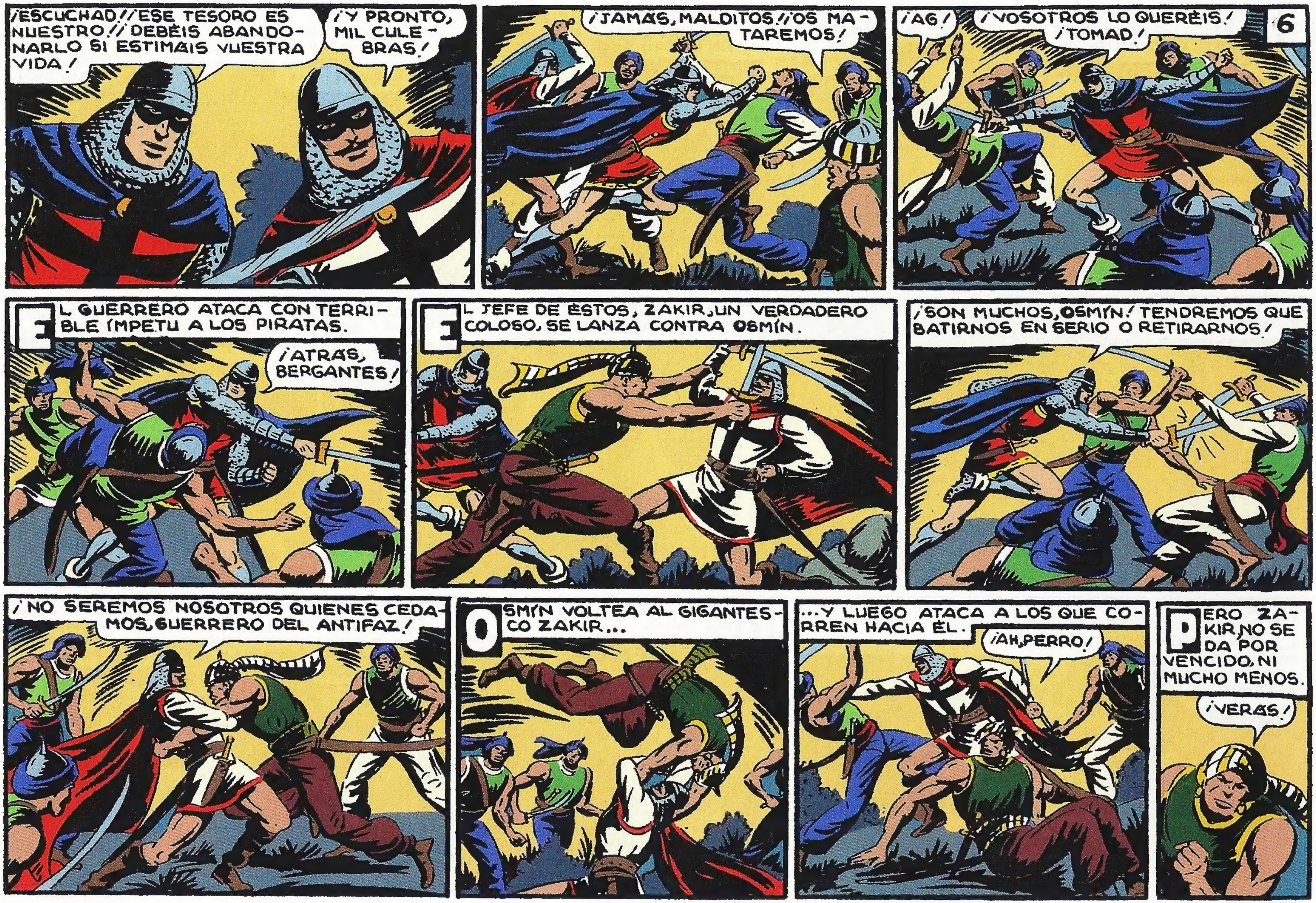
¡ESCUCHAD!¡ESE TESORO ES NUESTRO!¡DEBÉIS ABANDONARLO SI ESTIMÁIS VUESTRA VIDA!
¡Y PRONTO, MIL CULEBRAS!
¡JAMÁS, MALDITOS!¡OS MATAREMOS!
¡AG!
¡VOSOTROS LO QUERÉIS! ¡TOMAD!
6
EL GUERRERO ATACA CON TERRIBLE ÍMPETU A LOS PIRATAS.
¡ATRÁS, BERGANTES!
EL JEFE DE ESTOS, ZAKIR, UN VERDADERO COLOSO, SE LANZA CONTRA OSMÍN.
¡SON MUCHOS, OSMÍN! TENDREMOS QUE BATIRNOS EN SERIO O RETIRARNOS!
¡NO SEREMOS NOSOTROS QUIENES CEDAMOS, GUERRERO DEL ANTIFAZ!
OSMÍN VOLTEA AL GIGANTESCO ZAKIR...
...Y LUEGO ATACA A LOS QUE CORREN HACIA ÉL.
¡AH, PERRO!
PERO ZAKIR, NO SE DA POR VENCIDO, NI MUCHO MENOS.
¡VERÁS!

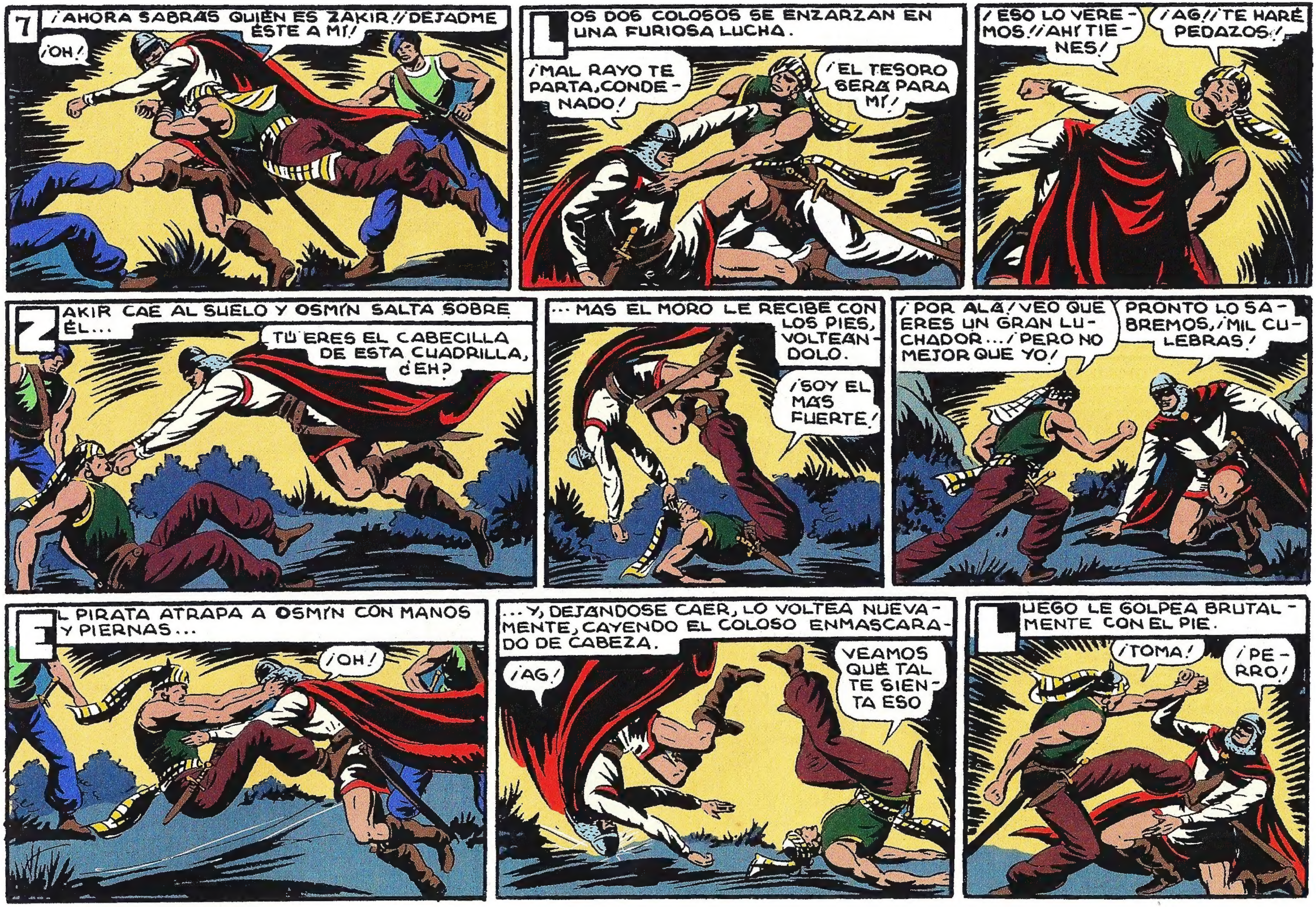
7
¡AHORA SABRÁS QUIÉN ES ZAKIR! ¡DÉJADME ÉSTE A MÍ!
¡OH!
LOS DOS COLOSOS SE ENZARZAN EN UNA FURIOSA LUCHA.
¡MAL RAYO TE PARTA, CONDENADO!
¡EL TESORO SERÁ PARA MÍ!
¡ESO LO VEREMOS! ¡AHÍ TIENES!
¡AG! ¡TE HARÉ PEDAZOS!
ZAKIR CAE AL SUELO Y OSMÍN SALTA SOBRE ÉL...
TÚ ERES EL CABECILLA DE ESTA CUADRILLA, ¿EH?
...MAS EL MORO LE RECIBE CON LOS PIES, VOLTEÁNDOLO.
¡SOY EL MÁS FUERTE!
¡POR ALÁ! ¡VEO QUE ERES UN GRAN LUCHADOR...! ¡PERO NO MEJOR QUE YO!
PRONTO LO SABREMOS, ¡MIL CULEBRAS!
EL PIRATA ATRAPA A OSMÍN CON MANOS Y PIERNAS...
¡OH!
...Y, DEJÁNDOSE CAER, LO VOLTEA NUEVAMENTE, CAYENDO EL COLOSO ENMASCARADO DE CABEZA.
¡AG!
VEAMOS QUÉ TAL TE SIENTA ESO
LUEGO LE GOLPEA BRUTALMENTE CON EL PIE.
¡TOMA!
¡PERRO!

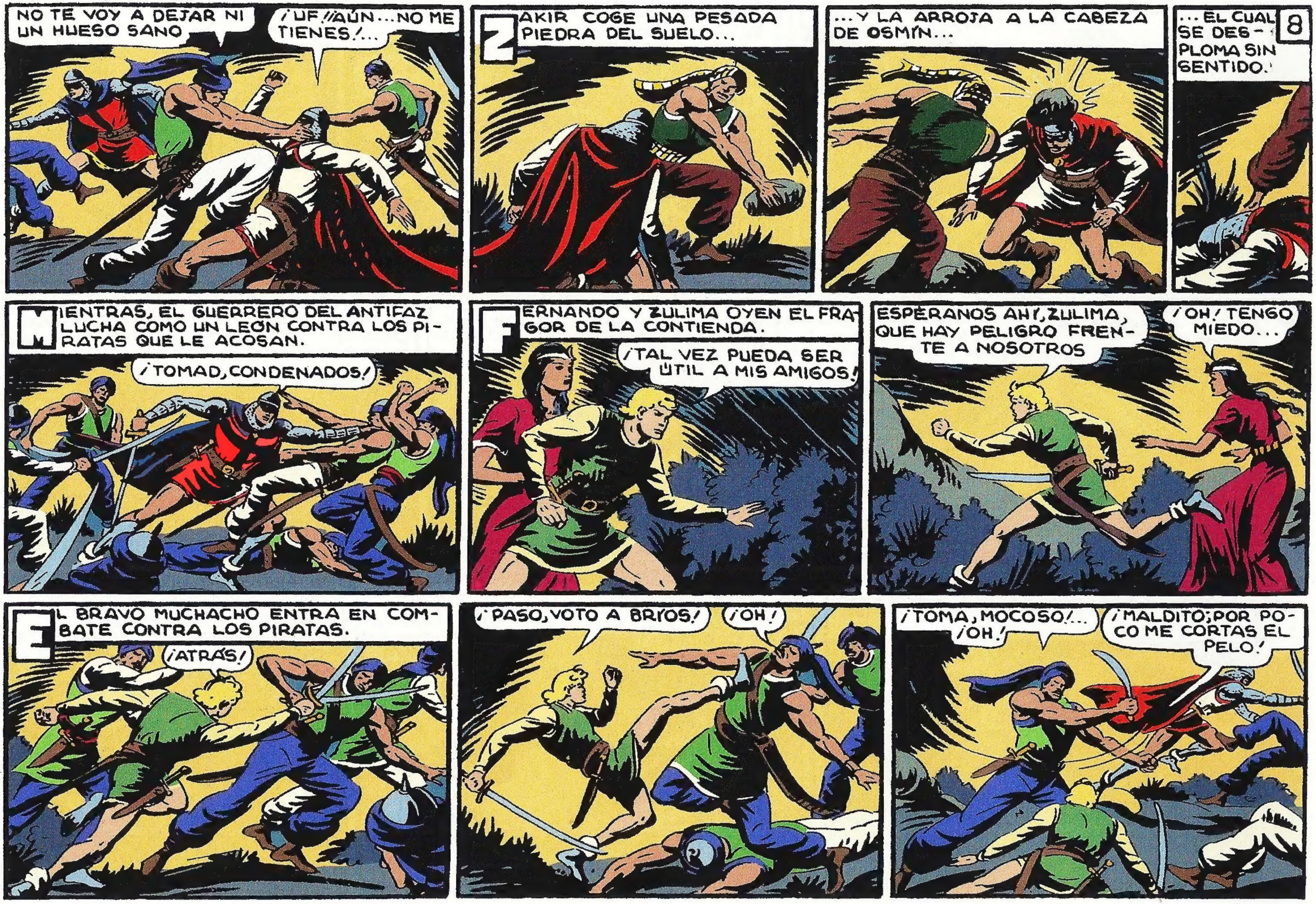

NO TE VOY A DEJAR NI UN HUESO SANO
¡UF ¡¡AÚN... NO ME TIENES!...
ZAKIR COGE UNA PESADA PIEDRA DEL SUELO...
...Y LA ARROJA A LA CABEZA DE OSMÍN...
...EL CUAL SE DESPLOMA SIN SENTIDO.
8
MIENTRAS, EL GUERRERO DEL ANTIFAZ LUCHA COMO UN LEÓN CONTRA LOS PIRATAS QUE LE ACOSAN.
¡TOMAD, CONDENADOS!
FERNANDO Y ZULIMA OYEN EL FRAGOR DE LA CONTIENDA.
¡TAL VEZ PUEDA SER ÚTIL A MIS AMIGOS!
ESPÉRANOS AHÍ, ZULIMA, QUE HAY PELIGRO FRENTE A NOSOTROS
¡OH! TENGO MIEDO...
EL BRAVO MUCHACHO ENTRA EN COMBATE CONTRA LOS PIRATAS.
¡ATRÁS!
¡PASO, VOTO A BRIOS!
¡OH!
¡TOMA, MOCOSO!... ¡OH!
¡MALDITO; POR POCO ME CORTAS EL PELO!

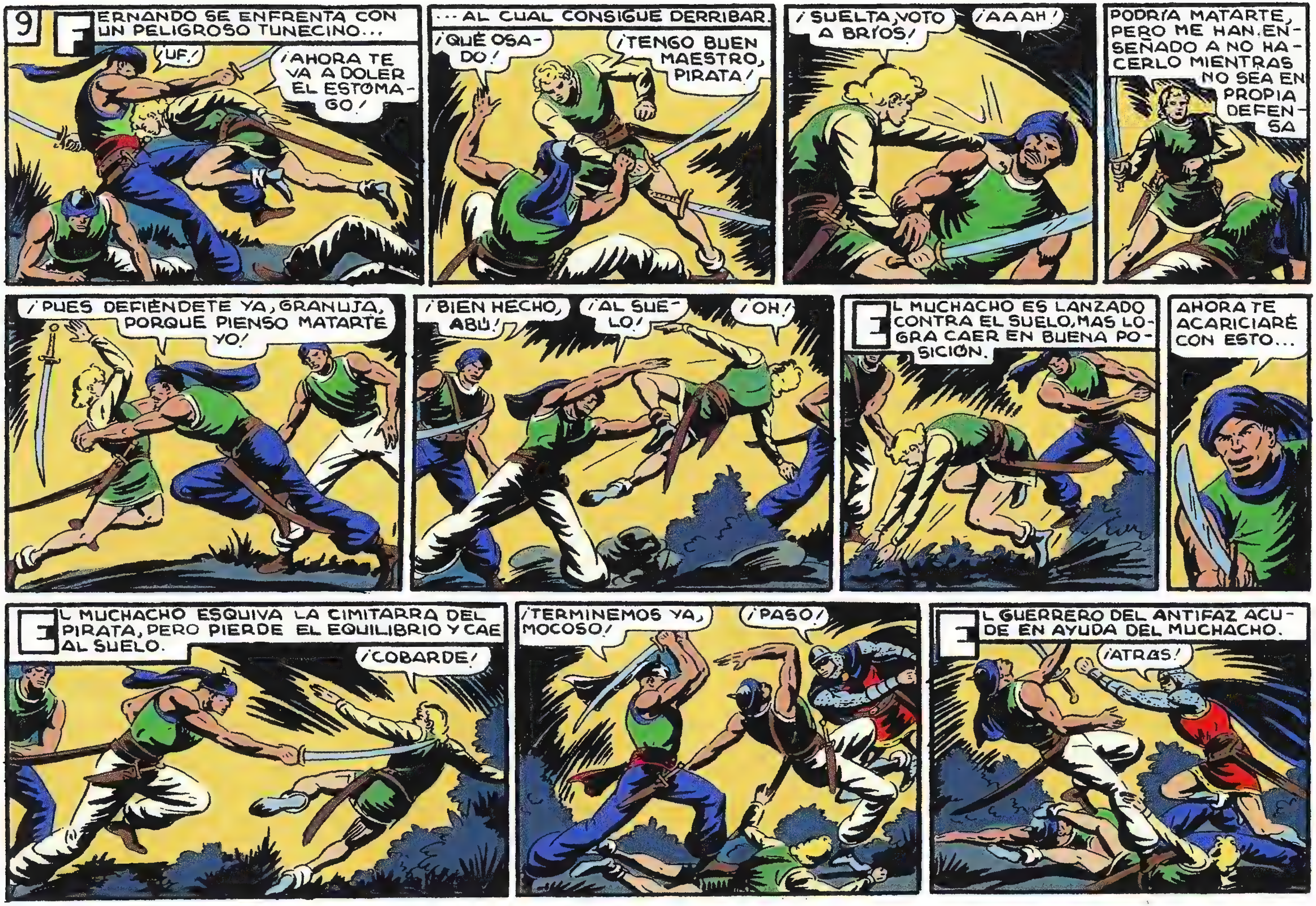
9
FERNANDO SE ENFRENTA CON UN PELIGROSO TUNECINO...
¡UF!
¡AHORA TE VA A DOLER EL ESTÓMAGO!
...AL CUAL CONSIGUE DERRIBAR.
¡QUÉ OSADO!
¡TENGO BUEN MAESTRO, PIRATA!
¡SUELTA, VOTO A BRÍOS!
¡AAAH!
PODRÍA MATARTE, PERO ME HAN ENSEÑADO A NO HACERLO MIENTRAS NO SEA EN PROPIA DEFENSA
¡PUES DEFIÉNDETE YA, GRANUJA, PORQUE PIENSO MATARTE YO!
¡BIEN HECHO, ABÚ!
¡AL SUELO!
¡OH!
EL MUCHACHO ES LANZADO CONTRA EL SUELO, MAS LOGRA CAER EN BUENA POSICIÓN.
AHORA TE ACARICIARÉ CON ESTO...
EL MUCHACHO ESQUIVA LA CIMITARRA DEL PIRATA, PERO PIERDE EL EQUILIBRIO Y CAE AL SUELO.
¡COBARDE!
¡TERMINEMOS YA, MOCOSO!
¡PASO!
EL GUERRERO DEL ANTIFAZ ACUDE EN AYUDA DEL MUCHACHO.
¡ATRÁS!

ZULIMA ES DESCUBIERTA POR DOS PIRATAS.
¡SOCORRO!
¡ESTA VISITA ES MAS AGRADABLE!
¡QUIETA, PRECIOSA O ACABO CONTIGO ENSEGUIDA!
¡MALVADOS! ¡COBARDES!
FERNANDO CORRE EN AUXILIO DE LA MUCHACHA.
10
¡DEJAD A ESA MUJER, GRANDÍSIMOS COBARDES!
¡HUYE, ZULIMA! ¡DATE PRISA, QUE VIENEN MAS!
¡POR ALÁ! ¡PEOR PARA TI!
¡ESTAMOS PERDIDOS!
¡PARA LOS PIES, GRANUJILLA!
¡SUELTA! ¡OH!
FERNANDO ES CAPTURADO.
¡COBARDES!
EL JEFE, ZAKIR, SALTA A LA ESPALDA DEL GUERRERO DEL ANTIFAZ...
¡ERES MÍO!
¡AH!
...MAS ÉSTE ECHA RAPIDAMENTE LOS BRAZOS HACIA ATRAS Y LE ATRAPA.
ZAKIR CAE AL SUELO DE CABEZA; PERO, EN AQUEL MOMENTO, UN PIRATA GOLPEA AL GUERRERO.
FIN

REGRESO VICTORIOSO
con
EL GUERRERO DEL ANTIFAZ
1'25 PTS

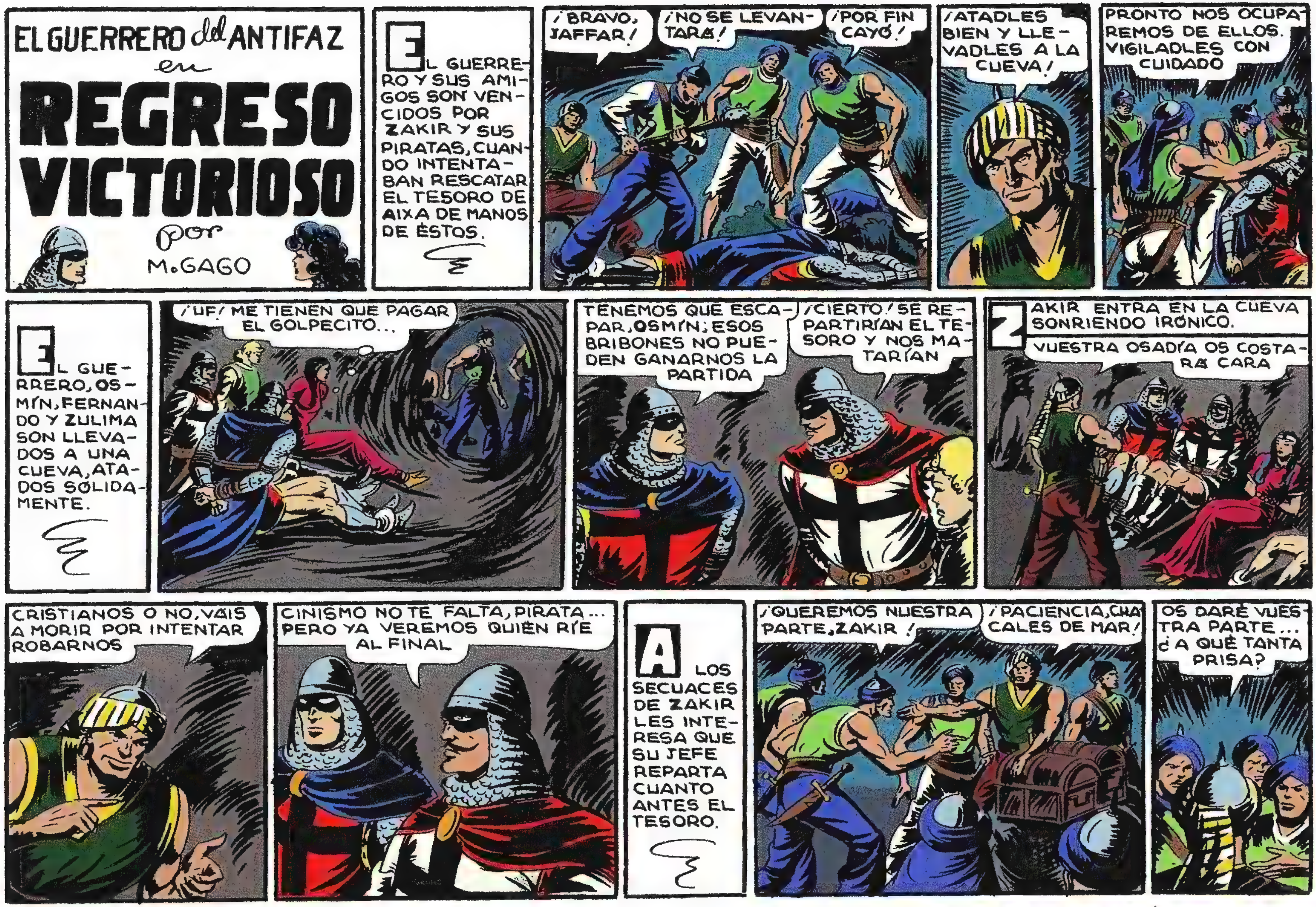
EL GUERRERO del ANTIFAZ
en
REGRESO VICTORIOSO
por
M. GAGO
EL GUERRERO Y SUS AMIGOS SON VENCIDOS POR ZAKIR Y SUS PIRATAS, CUANDO INTENTABAN RESCATAR EL TESORO DE AIXA DE MANOS DE ÉSTOS.
¡BRAVO, JAFFAR!
¡NO SE LEVANTARÁ!
¡POR FIN CAYÓ!
¡ATADLES BIEN Y LLEVADLES A LA CUEVA!
PRONTO NOS OCUPAREMOS DE ELLOS. VIGILADLES CON CUIDADO
EL GUERRERO, OSMÍN, FERNANDO Y ZULIMA SON LLEVADOS A UNA CUEVA, ATADOS SÓLIDAMENTE.
¡UF! ME TIENEN QUE PAGAR EL GOLPECITO...
TENEMOS QUE ESCAPAR, OSMÍN; ESOS BRIBONES NO PUEDEN GANARNOS LA PARTIDA
¡CIERTO! SE REPARTIRÍAN EL TESORO Y NOS MATARÍAN
ZAKIR ENTRA EN LA CUEVA SONRIENDO IRÓNICO.
VUESTRA OSADÍA OS COSTARÁ CARA
CRISTIANOS O NO, VAIS A MORIR POR INTENTAR ROBARNOS
CINISMO NO TE FALTA, PIRATA... PERO YA VEREMOS QUIÉN RÍE AL FINAL
A LOS SECUACES DE ZAKIR LES INTERESA QUE SU JEFE REPARTA CUANTO ANTES EL TESORO.
¡QUEREMOS NUESTRA PARTE, ZAKIR!
¡PACIENCIA, CHACALES DE MAR!
OS DARÉ VUESTRA PARTE... ¿A QUÉ TANTA PRISA?

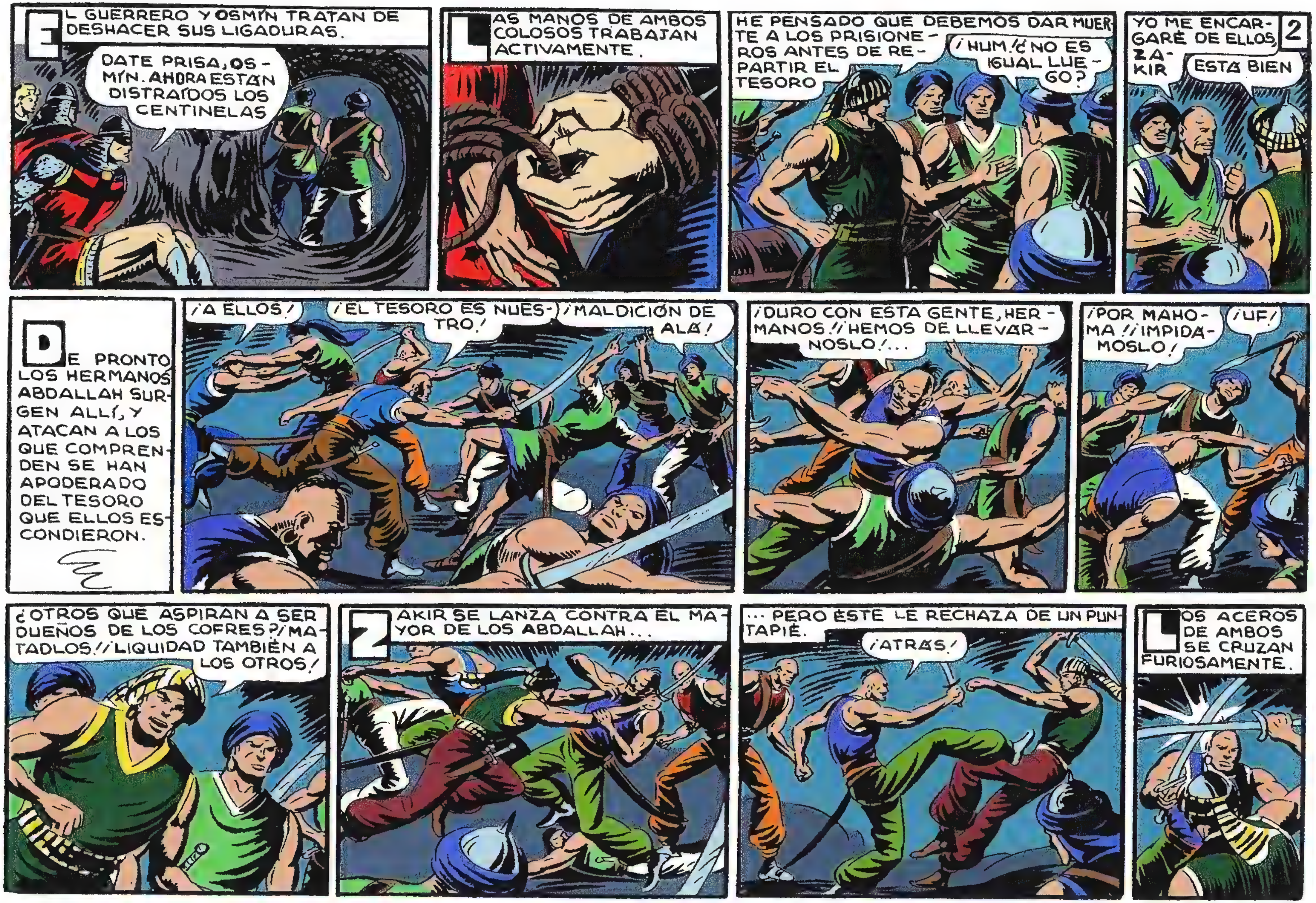
EL GUERRERO Y OSMÍN TRATAN DE DESHACER SUS LIGADURAS.
DATE PRISA, OSMÍN. AHORA ESTÁN DISTRAÍDOS LOS CENTINELAS
LAS MANOS DE AMBOS COLOSOS TRABAJAN ACTIVAMENTE.
HE PENSADO QUE DEBEMOS DAR MUERTE A LOS PRISIONEROS ANTES DE REPARTIR EL TESORO
¡HUM! ¿NO ES IGUAL LUEGO?
2
YO ME ENCARGARÉ DE ELLOS, ZAKIR
ESTÁ BIEN
DE PRONTO LOS HERMANOS ABDALLAH SURGEN ALLÍ, Y ATACAN A LOS QUE COMPRENDEN SE HAN APODERADO DEL TESORO QUE ELLOS ESCONDIERON.
¡A ELLOS!
¡EL TESORO ES NUESTRO!
¡MALDICIÓN DE ALÁ!
¡DURO CON ESTA GENTE, HERMANOS! ¡HEMOS DE LLEVÁRNOSLO!...
¡POR MAHOMA! ¡IMPIDÁMOSLO!
¡UF!
¿OTROS QUE ASPIRAN A SER DUEÑOS DE LOS COFRES? ¡MATADLOS! ¡LIQUIDAD TAMBIÉN A LOS OTROS!
ZAKIR SE LANZA CONTRA EL MAYOR DE LOS ABDALLAH...
...PERO ÉSTE LE RECHAZA DE UN PUNTAPIÉ.
¡ATRÁS!
LOS ACEROS DE AMBOS SE CRUZAN FURIOSAMENTE.

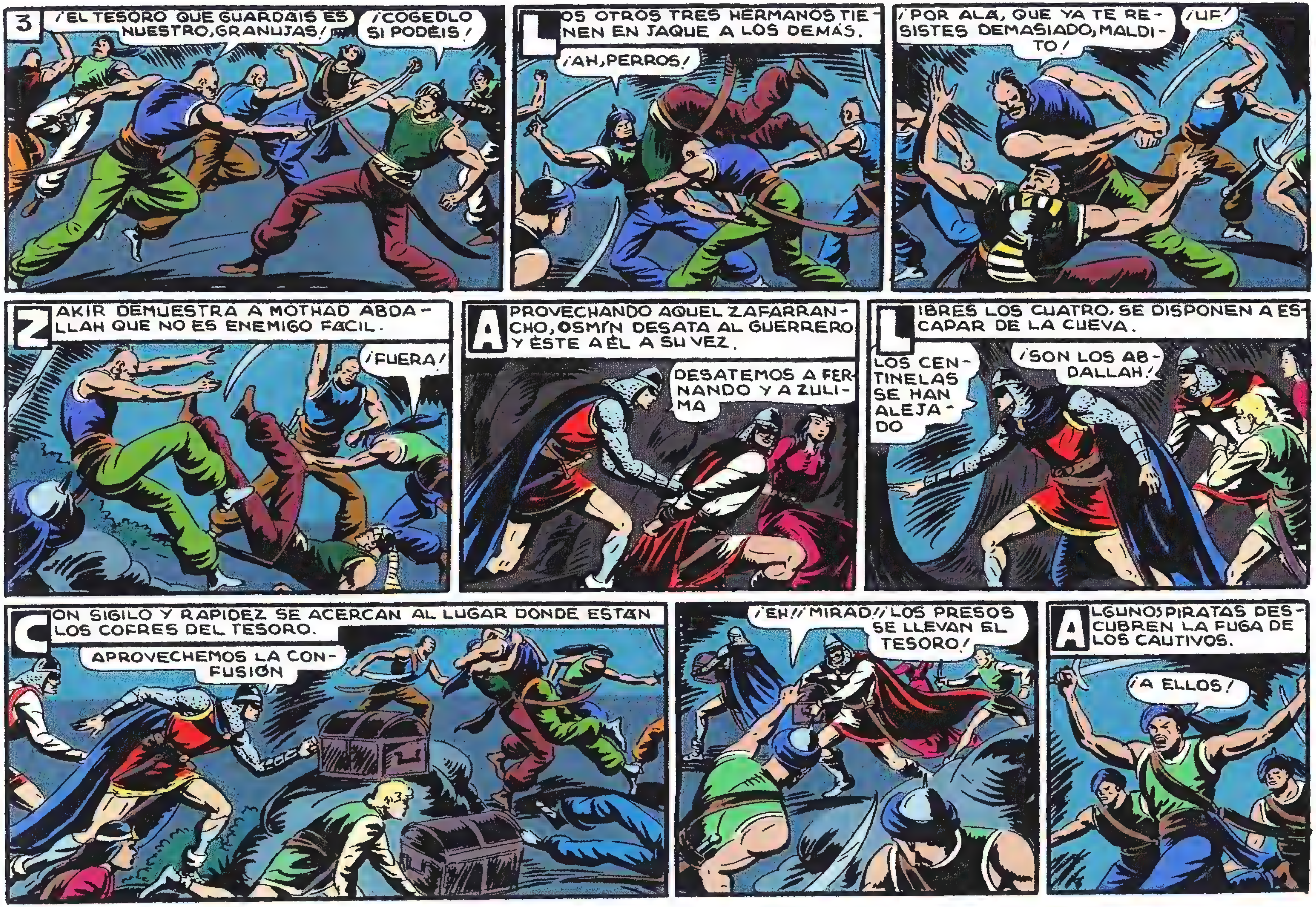
3
¡EL TESORO QUE GUARDÁIS ES NUESTRO, GRANUJAS!
¡COGEDLO SI PODÉIS!
LOS OTROS TRES HERMANOS TIENEN EN JAQUE A LOS DEMÁS.
¡AH, PERROS!
¡POR ALÁ, QUE YA TE RESISTES DEMASIADO, MALDITO!
¡UF!
ZAKIR DEMUESTRA A MOTHAD ABDALLAH QUE NO ES ENEMIGO FÁCIL.
¡FUERA!
APROVECHANDO AQUEL ZAFARRANCHO, OSMÍN DESATA AL GUERRERO Y ÉSTE A ÉL A SU VEZ.
DESATEMOS A FERNANDO Y A ZULIMA
LIBRES LOS CUATRO, SE DISPONEN A ESCAPAR DE LA CUEVA.
LOS CENTINELAS SE HAN ALEJADO
¡SON LOS ABDALLAH!
CON SIGILO Y RAPIDEZ SE ACERCAN AL LUGAR DONDE ESTÁN LOS COFRES DEL TESORO.
APROVECHEMOS LA CONFUSIÓN
¡EH! ¡MIRAD! ¡LOS PRESOS SE LLEVAN EL TESORO!
ALGUNOS PIRATAS DESCUBREN LA FUGA DE LOS CAUTIVOS.
¡A ELLOS!

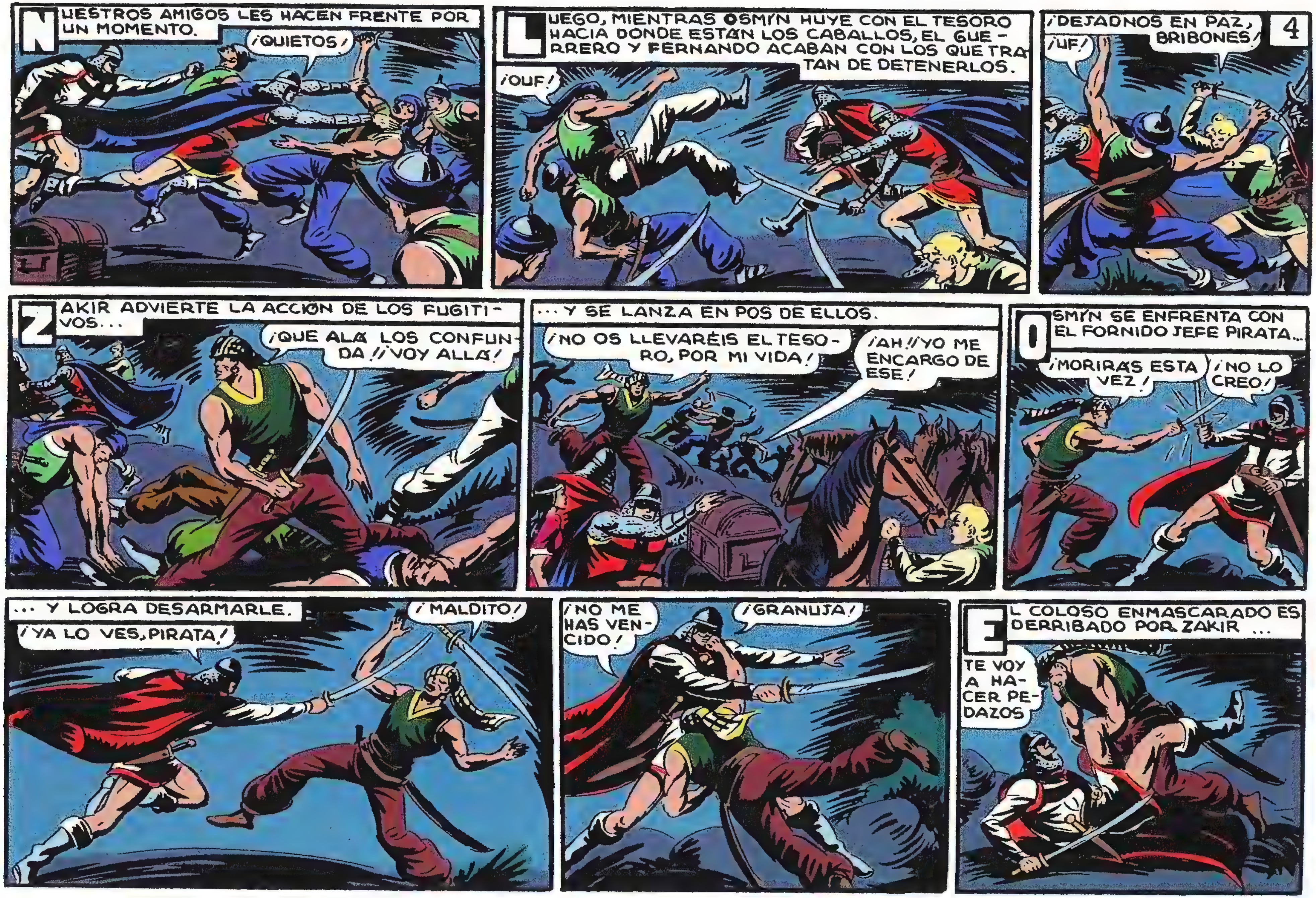
4
NUESTROS AMIGOS LES HACEN FRENTE POR UN MOMENTO.
¡QUIETOS!
LUEGO, MIENTRAS OSMÍN HUYE CON EL TESORO HACIA DONDE ESTÁN LOS CABALLOS, EL GUERRERO Y FERNANDO ACABAN CON LOS QUE TRATAN DE DETENERLOS.
¡OUF!
¡DEJADNOS EN PAZ, BRIBONES!
¡UF!
ZAKIR ADVIERTE LA ACCIÓN DE LOS FUGITIVOS...
¡QUE ALÁ LOS CONFUNDA! ¡VOY ALLÁ!
... Y SE LANZA EN POS DE ELLOS.
¡NO OS LLEVARÉIS EL TESORO, POR MI VIDA!
¡AH! ¡YO ME ENCARGO DE ESE!
OSMÍN SE ENFRENTA CON EL FORNIDO JEFE PIRATA...
¡MORIRÁS ESTA VEZ!
¡NO LO CREO!
... Y LOGRA DESARMARLE.
¡YA LO VES, PIRATA!
¡MALDITO!
¡NO ME HAS VENCIDO!
¡GRANUJA!
EL COLOSO ENMASCARADO ES DERRIBADO POR ZAKIR ...
TE VOY A HACER PEDAZOS

5
... MAS AQUEL LE RECHAZA CON UN PIÉ.
¡UF!
¡LO VEO DIFÍCIL!
¡VAMOS, OSMÍN! ¡ACABA PRONTO CON ÉL Y VÁMONOS!
¡NO ESCAPARÉIS, POR ALÁ!
¡NO SERÁS TÚ QUIEN LO IMPIDA!
¡AG!
¡AHORA ME TOCA A MÍ LA REVANCHA, PIRATA!
¡UG!
OSMÍN DESCARGA UNA RÁPIDA SERIE DE PUÑETAZOS A ZAKIR ...
¡TOMA!
... EL CUAL SE DESPLOMA AL FIN SIN SENTIDO BAJO UN TREMENDO DIRECTO.
¡TERMINEMOS!
OTROS PIRATAS CORREN HACIA LOS FUGITIVOS, PERO YA ES TARDE PARA ALCANZARLOS.
MIENTRAS, LOS ABDALLAH SON DERROTADOS, PESE A SU GRAN DESTREZA EN LA LUCHA.
¡POR FIN LES ATRAPAMOS!
¡POR ALÁ QUE PAGARÉIS ESTO! ¡CHACALES!
¡QUEDÁIS DOS CON VIDA, LOS OTROS HAN TERMINADO YA!

6
CUANDO ZAKIR RECUPERA EL CONOCIMIENTO, SE ENTERA DE LA FUGA DEL GUERRERO Y SUS AMIGOS CON EL TESORO.
MUCHOS COMPAÑEROS HAN SALIDO EN SU BUSCA
¡MALDICIÓN DE ALÁ! ¡ESTÚPIDOS!
¡PRONTO! ¡DADME UN CABALLO; SEGUIDME ALGUNOS!...
¡ENSEGUIDA!
VARIOS PIRATAS, CAPITANEADOS POR ZAKIR, PARTEN EN BUSCA DE LOS FUGITIVOS.
¡VAMOS!
PERO EL GUERRERO Y SUS COMPAÑEROS LOGRARON ESCAPAR, AMPARADOS POR LA OSCURIDAD DE LA NOCHE.
ESTOS CORCELES SON BUENOS...
¡LES HEMOS GANADO, OSMÍN!
ZAKIR REGRESA FURIOSO AL CAMPAMENTO, E INSULTA A LOS DOS ABDALLAH SUPERVIVIENTES.
¡VOSOTROS HABÉIS TENIDO LA CULPA, CERDOS!
¡CALLA, MALDITO! ¡TE JURO QUE MIS HERMANOS SERÁN VENGADOS! ALÍ KAN OS PERSEGUIRÁ...
ALÍ KAN NO SABRÁ NADA DE ESTO...
...¡PORQUE VAIS A MORIR LOS DOS AHORA MISMO! ¡ACABAD CON ELLOS!
¡COBARDE! ¡SI ESTUVIERA LIBRE!...
LOS DOS HERMANOS CAEN SIN VIDA AL POCO TIEMPO.
¡BUSCAREMOS SIN DESCANSO A LOS CRISTIANOS! ¡PREPARAOS A PARTIR!
¡BIEN, ZAKIR!

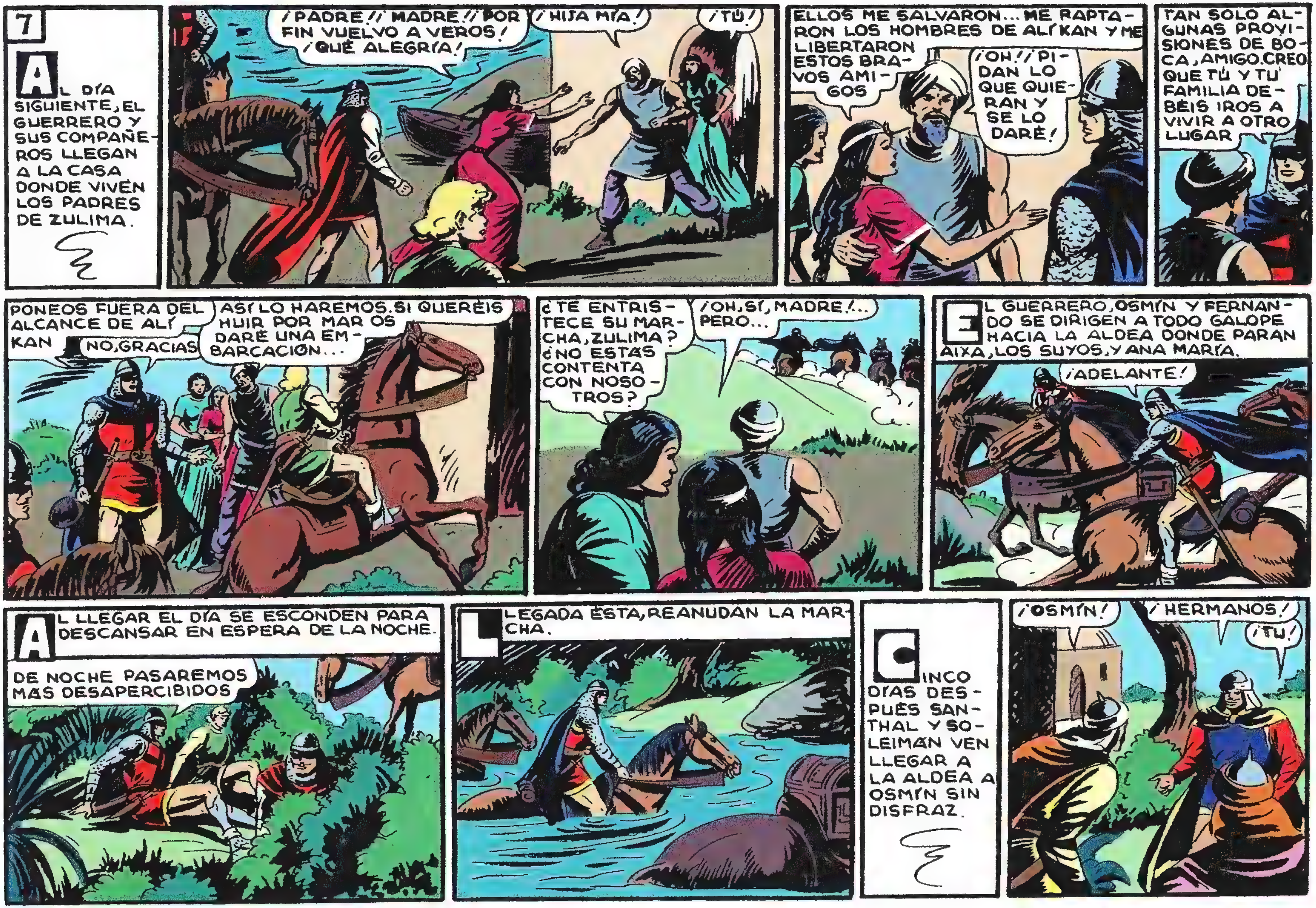
7
AL DÍA SIGUIENTE, EL GUERRERO Y SUS COMPAÑEROS LLEGAN A LA CASA DONDE VIVEN LOS PADRES DE ZULIMA.
¡PADRE!! ¡MADRE!! ¡POR FIN VUELVO A VEROS! ¡QUÉ ALEGRÍA!
¡HIJA MÍA!
¡TÚ!
ELLOS ME SALVARON... ME RAPTARON LOS HOMBRES DE ALÍ KAN Y ME LIBERTARON ESTOS BRAVOS AMIGOS
¡OH!! ¡PIDAN LO QUE QUIERAN Y SE LO DARÉ!
TAN SOLO ALGUNAS PROVISIONES DE BOCA, AMIGO. CREO QUE TÚ Y TU FAMILIA DEBÉIS IROS A VIVIR A OTRO LUGAR
PONEOS FUERA DEL ALCANCE DE ALÍ KAN
ASÍ LO HAREMOS. SI QUERÉIS HUIR POR MAR OS DARÉ UNA EMBARCACIÓN...
NO, GRACIAS
¿TE ENTRISTECE SU MARCHA, ZULIMA? ¿NO ESTÁS CONTENTA CON NOSOTROS?
¡OH, SÍ, MADRE!... PERO...
EL GUERRERO, OSMÍN Y FERNANDO SE DIRIGEN A TODO GALOPE HACIA LA ALDEA DONDE PARAN AIXA, LOS SUYOS, Y ANA MARÍA.
¡ADELANTE!
AL LLEGAR EL DÍA SE ESCONDEN PARA DESCANSAR EN ESPERA DE LA NOCHE.
DE NOCHE PASAREMOS MÁS DESAPERCIBIDOS
LLEGADA ÉSTA, REANUDAN LA MARCHA.
CINCO DÍAS DESPUÉS SANTHAL Y SOLEIMÁN VEN LLEGAR A LA ALDEA A OSMÍN SIN DISFRAZ.
¡OSMÍN!
¡HERMANOS!
¡TÚ!

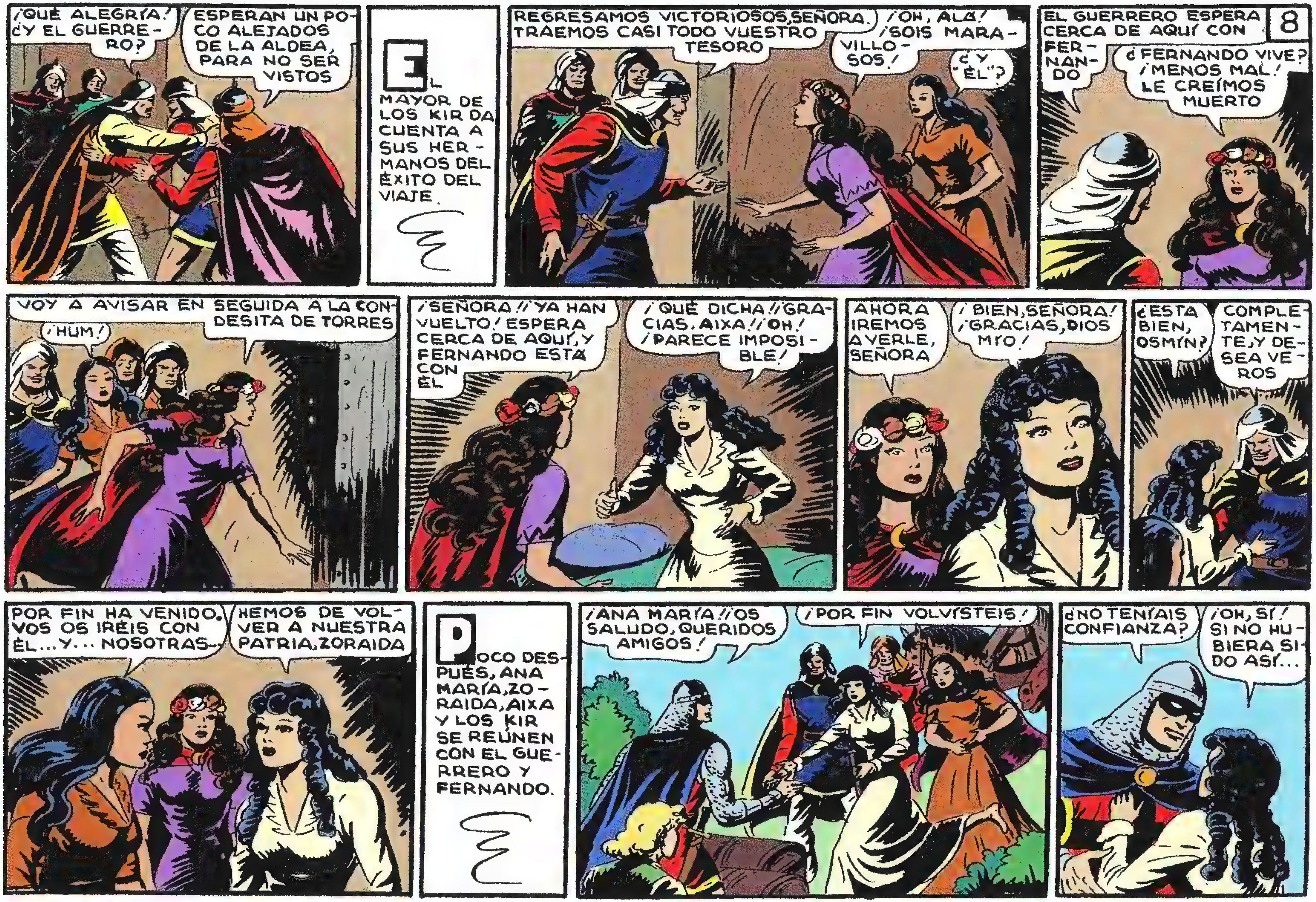
¡QUÉ ALEGRÍA! ¿Y EL GUERRERO?
ESPERAN UN POCO ALEJADOS DE LA ALDEA, PARA NO SER VISTOS
EL MAYOR DE LOS KIR DA CUENTA A SUS HERMANOS DEL ÉXITO DEL VIAJE.
REGRESAMOS VICTORIOSOS, SEÑORA. TRAEMOS CASI TODO VUESTRO TESORO
¡OH, ALÁ! ¡SOIS MARAVILLOSOS!
¿Y "ÉL"?
8
EL GUERRERO ESPERA CERCA DE AQUÍ CON FERNANDO
¿FERNANDO VIVE? ¡MENOS MAL! LE CREÍMOS MUERTO
VOY A AVISAR EN SEGUIDA A LA CONDESITA DE TORRES
¡HUM!
¡SEÑORA! ¡YA HAN VUELTO! ESPERA CERCA DE AQUÍ, Y FERNANDO ESTÁ CON ÉL
¡QUÉ DICHA! ¡GRACIAS, AIXA! ¡OH! ¡PARECE IMPOSIBLE!
AHORA IREMOS A VERLE, SEÑORA
¡BIEN, SEÑORA! ¡GRACIAS, DIOS MÍO!
¿ESTÁ BIEN, OSMÍN?
COMPLETAMENTE, Y DESEA VEROS
POR FIN HA VENIDO. VOS OS IRÉIS CON ÉL... Y... NOSOTRAS...
HEMOS DE VOLVER A NUESTRA PATRIA, ZORAIDA
POCO DESPUÉS, ANA MARÍA, ZORAIDA, AIXA Y LOS KIR SE REÚNEN CON EL GUERRERO Y FERNANDO.
¡ANA MARÍA! ¡OS SALUDO, QUERIDOS AMIGOS!
¡POR FIN VOLVISTEIS!
¿NO TENÍAIS CONFIANZA?
¡OH, SÍ! SI NO HUBIERA SIDO ASÍ...

9
AHORA TRATAREMOS DE LLEGAR A NUESTRO PAÍS
SÍ, SÍ
ME ALEGRA VERTE, GUERRERO DEL ANTIFAZ
HEMOS SUFRIDO MUCHO POR TU AUSENCIA...
LO SIENTO... PERO, POR FORTUNA, TODO FUÉ BIEN. VOLVEMOS CON EL TESORO
NO SÉ CÓMO DARTE LAS GRACIAS, VALIENTE GUERRERO. ¡HABÉIS REALIZADO UNA EMPRESA CASI IMPOSIBLE!
SIN LA AYUDA DE OSMÍN NO HUBIERA CONSEGUIDO NADA, AIXA
¡VAYA, CHICO!! ¡BUEN SUSTO NOS DISTE!
ME CAPTURARON LOS HOMBRES DE ALÍ KAN
SALÍ PERSIGUIENDO A UN ESPÍA Y A UN INDIVIDUO DE LA ALDEA, QUE DESCUBRIERON A LA CONDESITA E IBAN A DELATARLA... LOS DOS PERECIERON...
¡ERES UN HÉROE!
¿TE VENDRÁS CON NOSOTROS, GUERRERO DEL ANTIFAZ? DISFRAZADO NO TE RECONOCERÍA NADIE, Y...
IMPOSIBLE, AIXA. QUIZÁ ALGÚN DÍA VUELVA A VEROS... PERO AHORA REGRESARÉ A ESPAÑA CON LA CONDESITA
PERMÍTENOS QUE TE ACOMPAÑEMOS ALGUNOS DE NOSOTROS, Y TE AYUDAREMOS A EMBARCAR...
NO, AMIGOS. GRACIAS. YA HABÉIS HECHO BASTANTE POR MÍ Y NO QUIERO COMPROMETEROS. ADEMÁS, AIXA OS NECESITA
DÉJAME IR A MÍ SOLO AL MENOS, DISFRAZADO COMO TÚ
NO, OSMÍN. SIEMPRE OS RECORDARÉ, AMIGOS
¡YO QUIERO VOLVER CONTIGO A ESPAÑA, GUERRERO DEL ANTIFAZ! NO PUEDO QUEDARME AQUÍ...
NO

SI NECESITAS PARTE DEL TESORO CUENTA CON ÉL. TODO ES TUYO...
NO LO CREO NECESARIO AIXA; GRACIAS. CUIDA DE ZORAIDA
¡OH!
DE TODAS FORMAS, TE DARÉ UNA BOLSITA DE MONEDAS DE ORO POR SI LAS NECESITAS. ¿VOLVERÁS ALGÚN DÍA?
PUEDE SER, BUENA AMIGA
QUE VUESTRO DIOS OS AYUDE
10
¡OH! SE VA... Y NUNCA MÁS VOLVERÁ... PERO NO ME AMA... NO...
EL GUERRERO, FERNANDO Y ANA MARÍA SE ALEJAN MONTADOS EN TRES BRIOSOS CORCELES, Y TODOS LOS ALLÍ PRESENTES LES SALUDAN EMOCIONADOS.
¡BUENA SUERTE!
¡SE VA!
¡ADIÓS!
AIXA Y LOS SUYOS REGRESAN A LA ALDEA UN TANTO ENTRISTECIDOS.
NUNCA VOLVERÁ, PERO OJALÁ LOGRE LLEGAR SANO Y SALVO A SU PAÍS
¿QUÉ TE PASA, OSMÍN? ¿ESTÁS MUY CANSADO?
¡NO, MIL CULEBRAS! ES QUE... ME GUSTARÍA IR CON ÉL...
ZORAIDA PRESA DE GRAN NERVIOSISMO DECIDE TOMAR UNA RESOLUCIÓN.
¡ME IRÉ CON ELLOS, AIXA! ¡NO PUEDO QUEDARME!
NO LO DIRÁS EN SERIO, ¿EH? SERÉNATE, AMIGA MÍA
¡NO! ESA MUJER... LA CONDESA DE TORRES NO SE CASARÁ CON ÉL... PORQUE SU FAMILIA NO QUIERE... YO SÍ LE SEGUIRÉ SIEMPRE!
¡LOCA! NO TE DEJARÉ IR...
¡APARTA, AIXA! SI NO HE DE SER SUYA, PREFIERO LA MUERTE. ¡ME VOY!
¡¡QUÉ TONTERÍA!! ¡VEN!
FIN

EL CASTIGO DE OLIAN
1'25 PTS
con EL GUERRERO del ANTIFAZ

EL CASTIGO DE OLIÁN
con
EL GUERRERO DEL ANTIFAZ
por
M. GAGO
ZORAIDA DECIDE ABANDONAR A AIXA PARA ACOMPAÑAR AL GUERRERO EN SU REGRESO A ESPAÑA, Y ASÍ SE LO MANIFIESTA A LA JOVEN PRINCESA.
¡ÉL NO QUIERE QUE VAYAS TÚ, ZORAIDA!
¡GANARÉ SU AMOR O MORIRÉ!
¡TE HARÉ DETENER ¡VUELVE!
¡NO LO INTENTES! ¡NO QUIERO SEGUIR CONTIGO!...
¡OH! ¡ZORAIDA ESTÁ LOCA... ¿PERO CÓMO HACERLA ENTRAR EN RAZÓN?
ZORAIDA VA EN BUSCA DE UN CABALLO, Y SOLEIMÁN KIR COMPRENDE SUS INTENCIONES.
¿DÓNDE VAS, ZORAIDA?
¡ME VUELVO A ESPAÑA CON EL GUERRERO! ¡DÉJAME COGER UN CABALLO, SOLEIMÁN!
PERO... ZORAIDA, YO... ¡YO NO QUIERO QUE TE MARCHES!
¡DEJADME EN PAZ! ¡ME VOY!
LA JOVEN MORA MONTA EN UN CORCEL...
¡ALÁ SEA CON VOSOTROS!
...Y SE ALEJA A TODO GALOPE DE LA ALDEA, POR EL MISMO CAMINO QUE SIGUIERAN EL GUERRERO, FERNANDO Y ANA MARÍA.
¡ZORAIDA SE HA IDO, SEÑORA! ¿NO DEBERÍAMOS DETENERLA?
PERO...
AÚN PUEDE ALCANZAR AL HOMBRE QUE AMA
EL GUERRERO NO LA QUIERE... ¿NO ES ASÍ?
CIERTO; PERO ELLA ESTÁ LOCA Y SE EMPEÑA EN NO VERLO. DEJÉMOSLA SEGUIR SU CAMINO

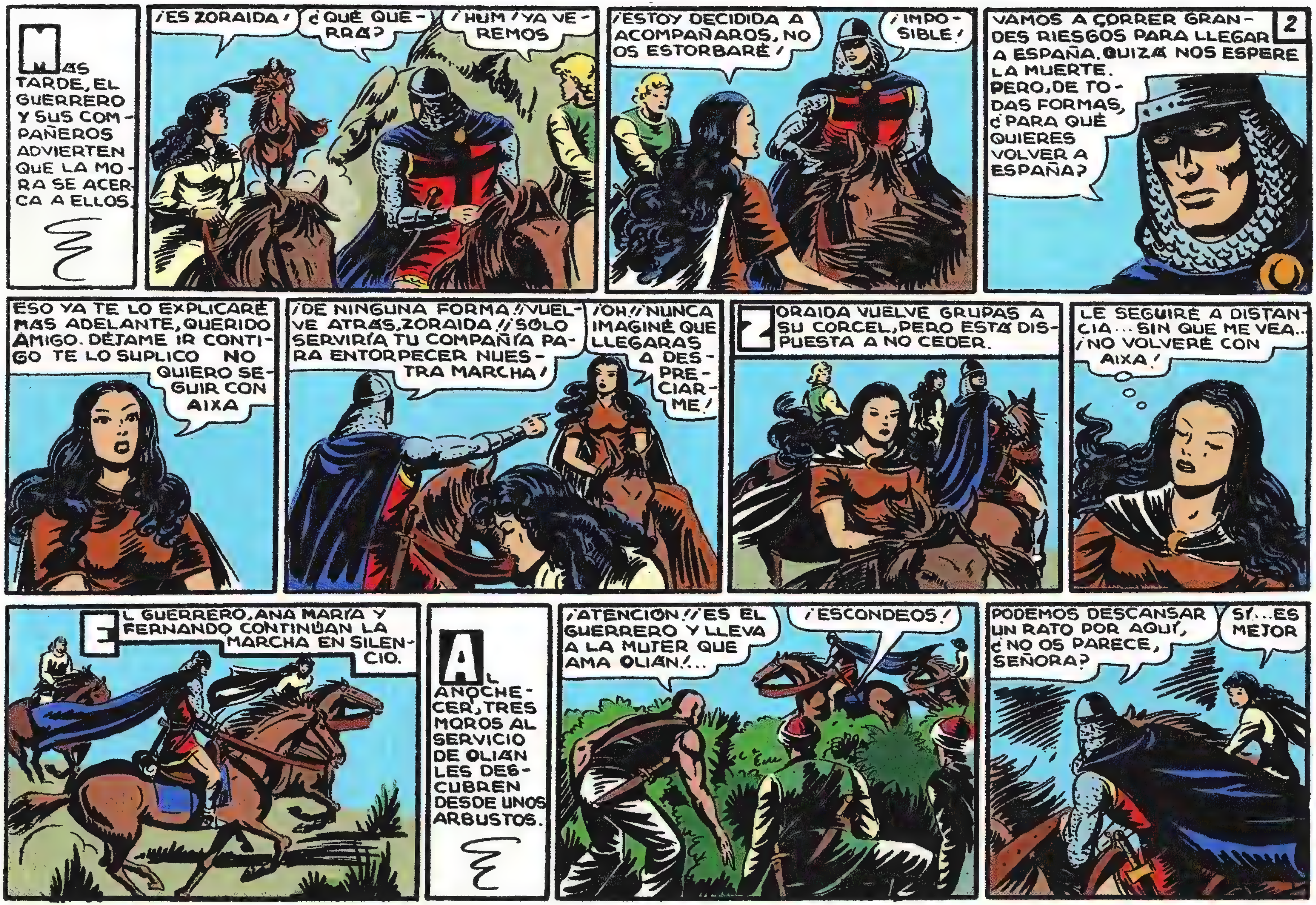

MAS TARDE, EL GUERRERO Y SUS COMPAÑEROS ADVIERTEN QUE LA MORA SE ACERCA A ELLOS.
¡ES ZORAIDA!
¿QUÉ QUERRÁ?
¡HUM! ¡YA VEREMOS
¡ESTOY DECIDIDA A ACOMPAÑAROS, NO OS ESTORBARÉ!
¡IMPOSIBLE!
2
VAMOS A CORRER GRANDES RIESGOS PARA LLEGAR A ESPAÑA. QUIZÁ NOS ESPERE LA MUERTE. PERO, DE TODAS FORMAS, ¿PARA QUÉ QUIERES VOLVER A ESPAÑA?
ESO YA TE LO EXPLICARÉ MÁS ADELANTE, QUERIDO AMIGO. DÉJAME IR CONTIGO TE LO SUPLICO NO QUIERO SEGUIR CON AIXA
¡DE NINGUNA FORMA!¡VUELVE ATRÁS, ZORAIDA!¡SÓLO SERVIRÍA TU COMPAÑÍA PARA ENTORPECER NUESTRA MARCHA!
¡OH!¡NUNCA IMAGINÉ QUE LLEGARAS A DESPRECIARME!
ZORAIDA VUELVE GRUPAS A SU CORCEL, PERO ESTÁ DISPUESTA A NO CEDER.
LE SEGUIRÉ A DISTANCIA... SIN QUE ME VEA... ¡NO VOLVERÉ CON AIXA!
EL GUERRERO, ANA MARÍA Y FERNANDO CONTINÚAN LA MARCHA EN SILENCIO.
AL ANOCHECER, TRES MOROS AL SERVICIO DE OLIÁN LES DESCUBREN DESDE UNOS ARBUSTOS.
¡ATENCIÓN!¡ES EL GUERRERO Y LLEVA A LA MUJER QUE AMA OLIÁN!...
¡ESCONDEOS!
PODEMOS DESCANSAR UN RATO POR AQUÍ, ¿NO OS PARECE, SEÑORA?
SÍ... ES MEJOR

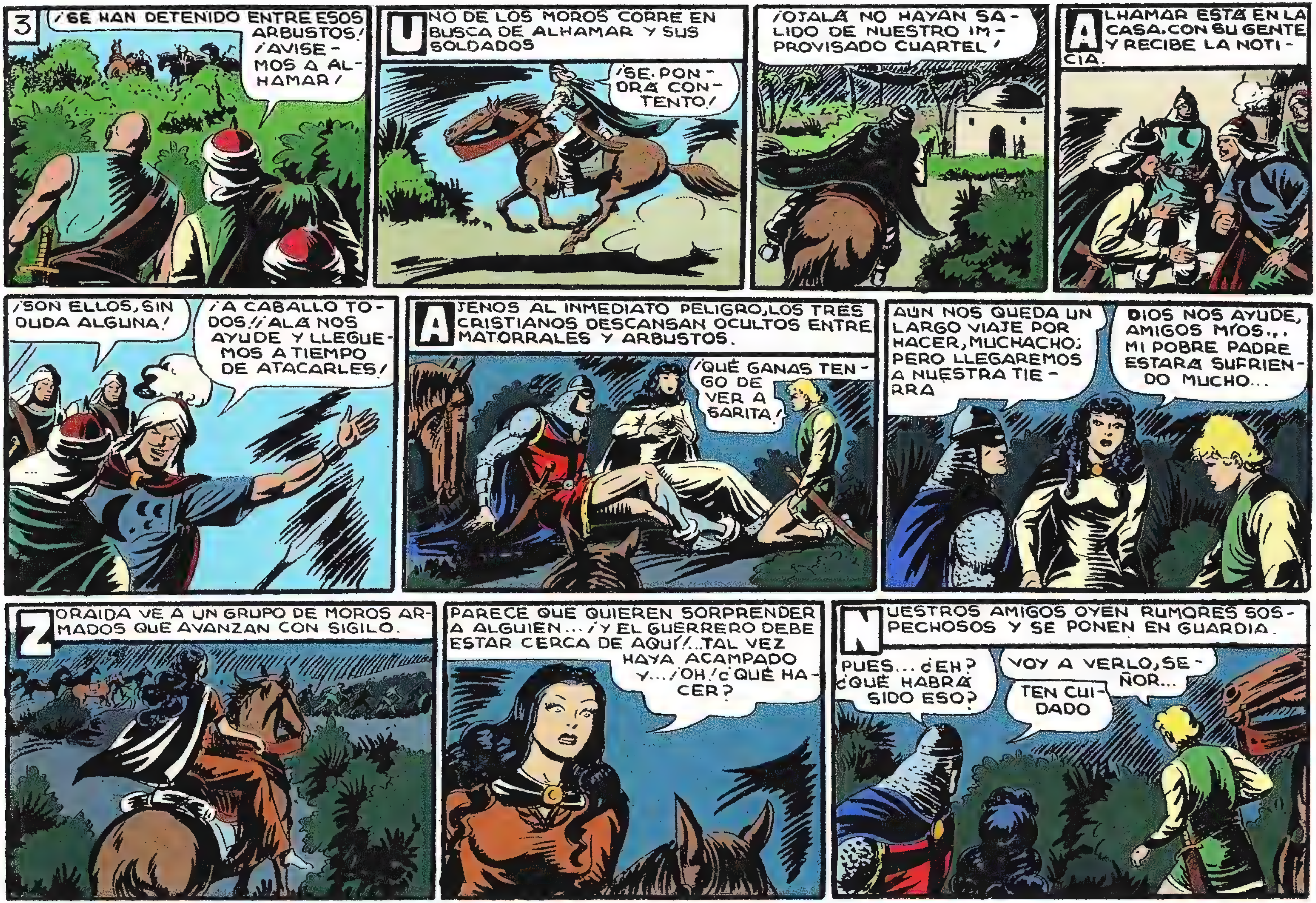
3
¡SE HAN DETENIDO ENTRE ESOS ARBUSTOS! ¡AVISEMOS A ALHAMAR!
UNO DE LOS MOROS CORRE EN BUSCA DE ALHAMAR Y SUS SOLDADOS
¡SE PONDRÁ CONTENTO!
¡OJALÁ NO HAYAN SALIDO DE NUESTRO IMPROVISADO CUARTEL!
ALHAMAR ESTÁ EN LA CASA, CON SU GENTE Y RECIBE LA NOTICIA.
¡SON ELLOS, SIN DUDA ALGUNA!
¡A CABALLO TODOS! ¡ALÁ NOS AYUDE Y LLEGUEMOS A TIEMPO DE ATACARLES!
AJENOS AL INMEDIATO PELIGRO, LOS TRES CRISTIANOS DESCANSAN OCULTOS ENTRE MATORRALES Y ARBUSTOS.
¡QUÉ GANAS TENGO DE VER A SARITA!
AUN NOS QUEDA UN LARGO VIAJE POR HACER, MUCHACHO; PERO LLEGAREMOS A NUESTRA TIERRA
DIOS NOS AYUDE, AMIGOS MÍOS... MI POBRE PADRE ESTARÁ SUFRIENDO MUCHO...
ZORAIDA VE A UN GRUPO DE MOROS ARMADOS QUE AVANZAN CON SIGILO.
PARECE QUE QUIEREN SORPRENDER A ALGUIEN... ¡Y EL GUERRERO DEBE ESTAR CERCA DE AQUÍ!... TAL VEZ HAYA ACAMPADO Y... ¡OH! ¿QUÉ HACER?
NUESTROS AMIGOS OYEN RUMORES SOSPECHOSOS Y SE PONEN EN GUARDIA.
PUES... ¿EH? ¿QUÉ HABRÁ SIDO ESO?
VOY A VERLO, SEÑOR...
TEN CUIDADO

4
DE PRONTO, ALHAMAR Y SUS HOMBRES INICIAN EL ATAQUE
¡ATRÁS, CHICO!
¡ENEMIGOS!
¡ESTAMOS RODEADOS, SEÑOR!
¡LUCHEMOS CON CORAJE!
¡ATRÁS, MALDITOS SARRACENOS, ATRÁS!
¡OS PESARÁ HABERNOS AGREDIDO!
¡A ELLOS, POR OLIÁN! ¡A MUERTE!
¡UG!
¡VOTO A BRÍOS! ¡ES LA GENTUZA DEL RAPTOR DE LA CONDESITA!
¡AH!
EL GUERRERO Y FERNANDO LUCHAN CON GRAN BRAVURA
¡TOMAD!
¡AG!
MIENTRAS, ALHAMAR SE APODERA DE ANA MARÍA
VEN
¡SOCORRO! ¡AUXILIO!
¡DEJADLA, MALDITOS! ¡DEJADLA!
EL GUERRERO REDOBLA SU ARDOR COMBATIVO AL VER EN PELIGRO A LA CONDESITA.

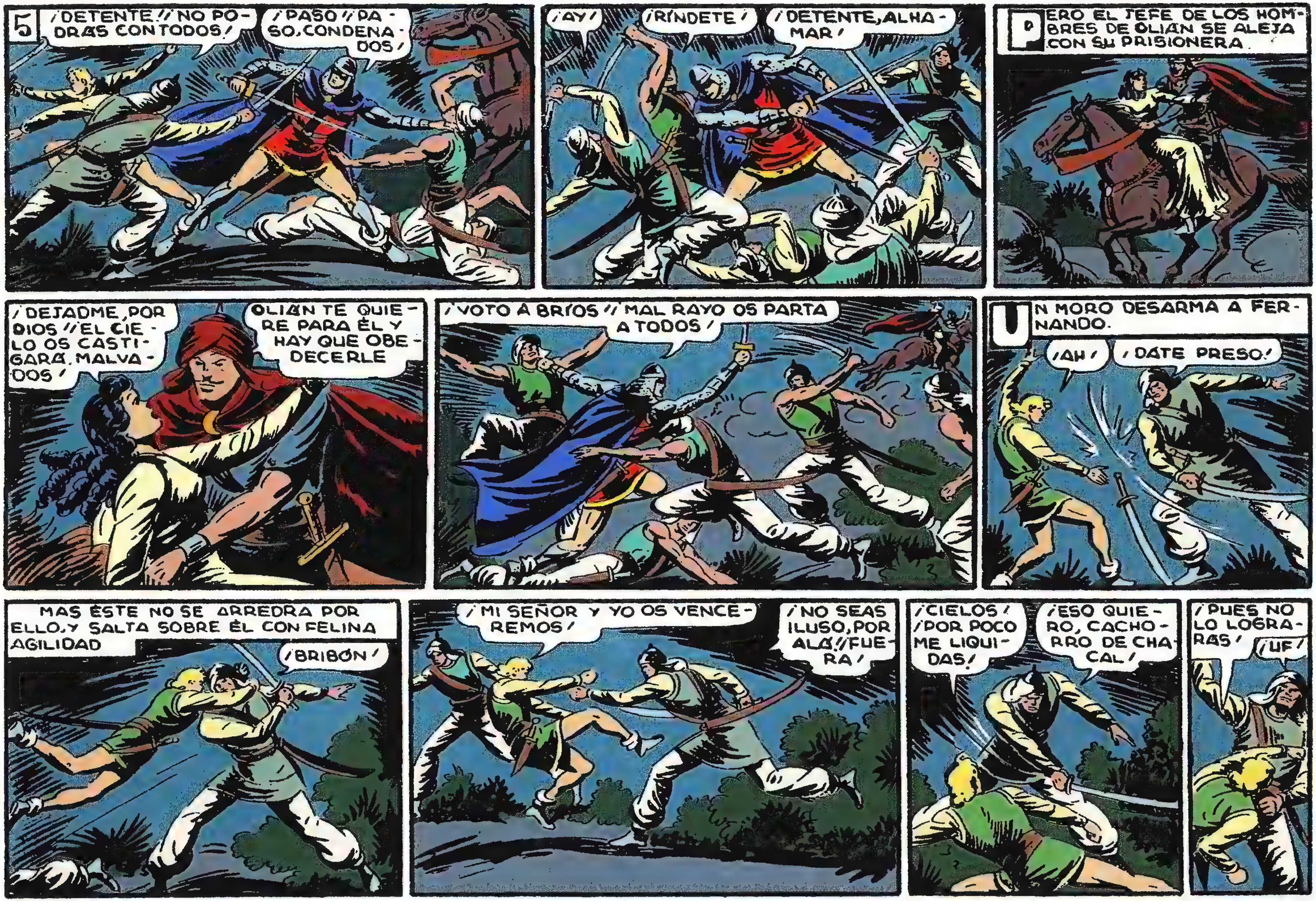
5
¡DETENTE! ¡NO PODRÁS CON TODOS!
¡PASO! ¡PASO, CONDENADOS!
¡AY!
¡RÍNDETE!
¡DETENTE, ALHAMAR!
PERO EL JEFE DE LOS HOMBRES DE OLIÁN SE ALEJA CON SU PRISIONERA.
¡DEJADME, POR DIOS! ¡EL CIELO OS CASTIGARÁ, MALVADOS!
OLIÁN TE QUIERE PARA ÉL Y HAY QUE OBEDECERLE
¡VOTO A BRÍOS! ¡MAL RAYO OS PARTA A TODOS!
UN MORO DESARMA A FERNANDO.
¡AH!
¡DATE PRESO!
MAS ÉSTE NO SE ARREDRA POR ELLO, Y SALTA SOBRE ÉL CON FELINA AGILIDAD
¡BRIBÓN!
¡MI SEÑOR Y YO OS VENCEREMOS!
¡NO SEAS ILUSO, POR ALÁ! ¡FUERA!
¡CIELOS! ¡POR POCO ME LIQUIDAS!
¡ESO QUIERO, CACHORRO DE CHACAL!
¡PUES NO LO LOGRARÁS!
¡UF!

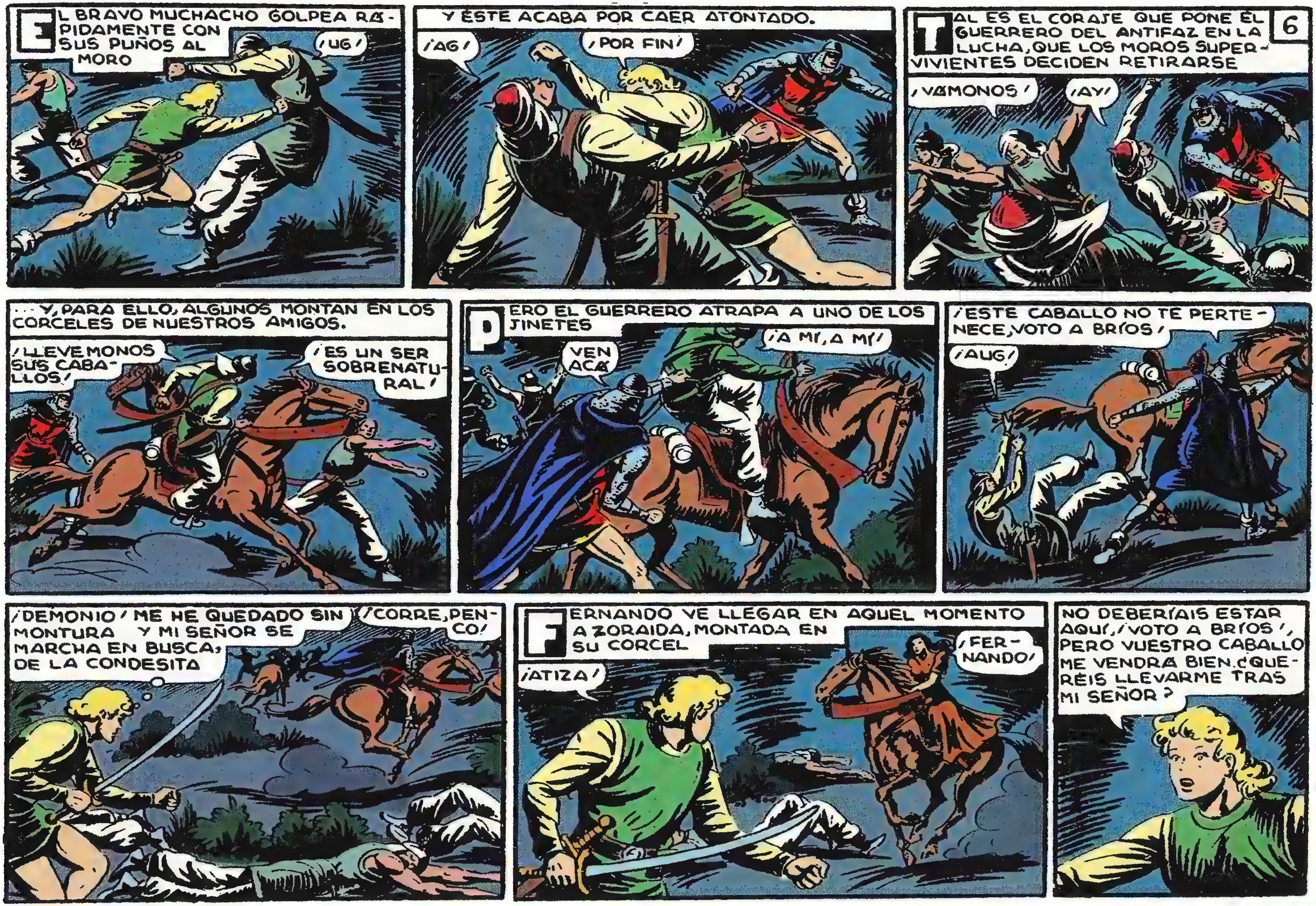

EL BRAVO MUCHACHO GOLPEA RÁPIDAMENTE CON SUS PUÑOS AL MORO
¡UG!
Y ÉSTE ACABA POR CAER ATONTADO.
¡AG!
¡POR FIN!
6
TAL ES EL CORAJE QUE PONE EL GUERRERO DEL ANTIFAZ EN LA LUCHA, QUE LOS MOROS SUPERVIVIENTES DECIDEN RETIRARSE
¡VÁMONOS!
¡AY!
... Y, PARA ELLO, ALGUNOS MONTAN EN LOS CORCELES DE NUESTROS AMIGOS.
¡LLEVÉMONOS SUS CABALLOS!
¡ES UN SER SOBRENATURAL!
PERO EL GUERRERO ATRAPA A UNO DE LOS JINETES
¡A MÍ, A MÍ!
VEN ACÁ
¡ESTE CABALLO NO TE PERTENECE, VOTO A BRÍOS!
¡AUG!
¡DEMONIO! ME HE QUEDADO SIN MONTURA Y MI SEÑOR SE MARCHA EN BUSCA DE LA CONDESITA
¡CORRE, PENCO!
FERNANDO VE LLEGAR EN AQUEL MOMENTO A ZORAIDA, MONTADA EN SU CORCEL
¡FERNANDO!
¡ATIZA!
NO DEBERÍAIS ESTAR AQUÍ, ¡VOTO A BRÍOS!, PERO VUESTRO CABALLO ME VENDRÁ BIEN. ¿QUERÉIS LLEVARME TRAS MI SEÑOR?

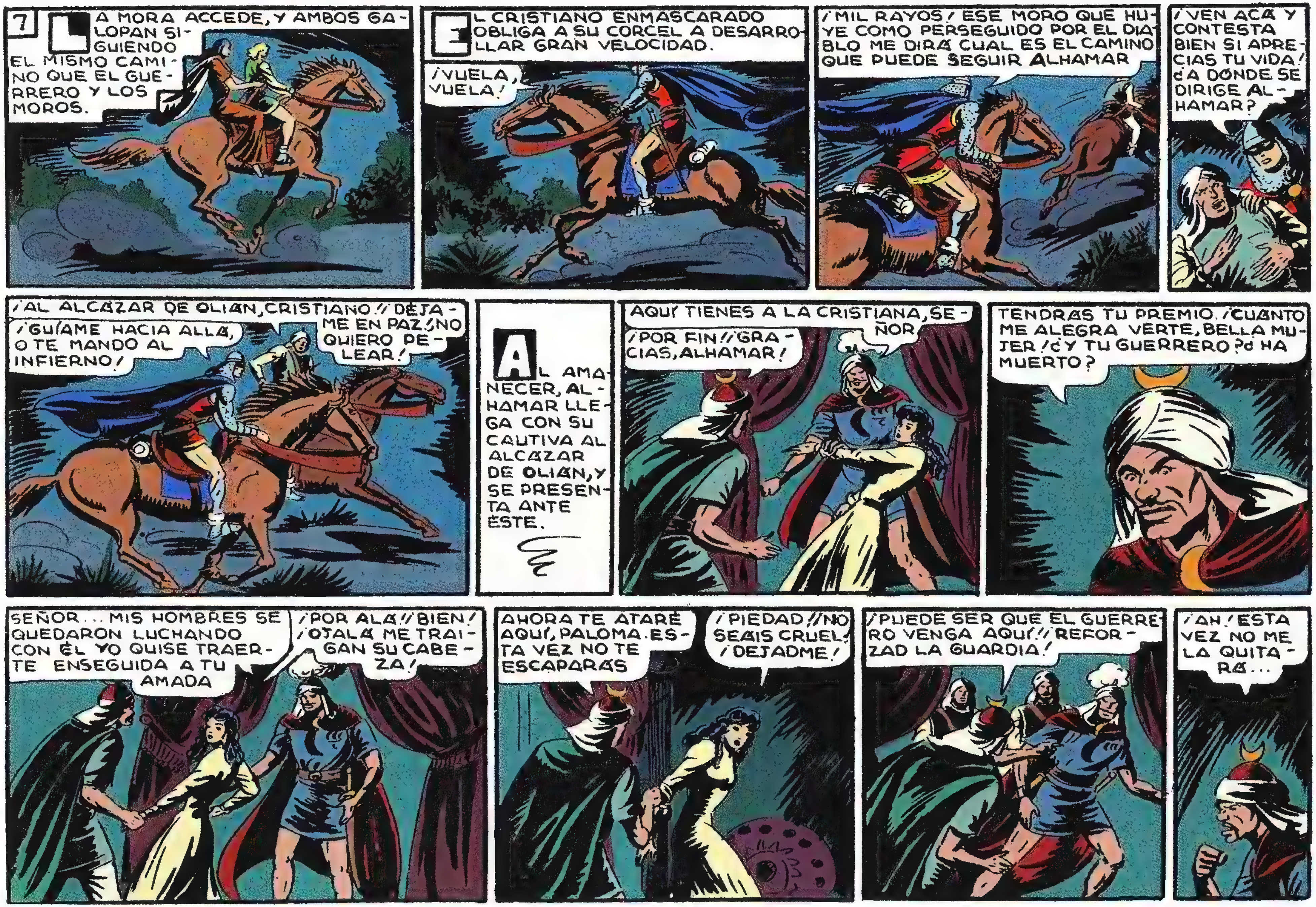
7
LA MORA ACCEDE, Y AMBOS GALOPAN SIGUIENDO EL MISMO CAMINO QUE EL GUERRERO Y LOS MOROS.
EL CRISTIANO ENMASCARADO OBLIGA A SU CORCEL A DESARROLLAR GRAN VELOCIDAD.
¡VUELA, VUELA!
¡MIL RAYOS! ESE MORO QUE HUYE COMO PERSEGUIDO POR EL DIABLO ME DIRÁ CUAL ES EL CAMINO QUE PUEDE SEGUIR ALHAMAR
¡VEN ACÁ Y CONTESTA BIEN SI APRECIAS TU VIDA! ¿A DONDE SE DIRIGE ALHAMAR?
¡AL ALCÁZAR DE OLIÁN, CRISTIANO! ¡DÉJAME EN PAZ! ¡NO QUIERO PELEAR!
¡GUÍAME HACIA ALLÁ, O TE MANDO AL INFIERNO!
AL AMANECER, ALHAMAR LLEGA CON SU CAUTIVA AL ALCÁZAR DE OLIÁN, Y SE PRESENTA ANTE ÉSTE.
AQUÍ TIENES A LA CRISTIANA, SEÑOR
¡POR FIN! ¡GRACIAS, ALHAMAR!
TENDRÁS TU PREMIO. ¡CUÁNTO ME ALEGRA VERTE, BELLA MUJER! ¿Y TU GUERRERO? ¿HA MUERTO?
SEÑOR... MIS HOMBRES SE QUEDARON LUCHANDO CON ÉL. YO QUISE TRAERTE ENSEGUIDA A TU AMADA
¡POR ALÁ! ¡BIEN! ¡OJALÁ ME TRAIGAN SU CABEZA!
AHORA TE ATARÉ AQUÍ, PALOMA. ESTA VEZ NO TE ESCAPARÁS
¡PIEDAD! ¡NO SEÁIS CRUEL! ¡DEJADME!
¡PUEDE SER QUE EL GUERRERO VENGA AQUÍ! ¡REFORZAD LA GUARDIA!
¡AH! ESTA VEZ NO ME LA QUITARÁ...

A
L POCO RATO, EL GUERRERO LLEGA ANTE LA TAPIA DEL JARDÍN DEL ALCAZAR DE OLIAN
¡ESE MALDITO ALHAMAR DEBE HABER LLEGADO YA CON SU PRESA!
L
OS CENTINELAS DE UNA TORRETA DESCUBREN AL ENMASCARADO.
¡ATENCIÓN! ¡AHÍ ESTÁ!
HE DE LLEGAR A TODA COSTA JUNTO A OLIAN
¡ACRIBILLÉMOSLE A FLECHAZOS!
8
L
A AGILIDAD DEL GUERRERO LE SALVA DE SER ALCANZADO POR LAS SAETAS.
¡FALLASTEIS, CHACALES!
E
NTONCES LOS CENTINELAS DAN LA ALARMA.
¡CORRE COMO EL VIENTO!
O
LIAN SE ESTREMECE AL OIRLA.
¡OH! ¡YA VIENE A QUITARMELA!
¡ME SALVARÁ!
¡LE MATAREMOS! ¡AH, SI YO FUERA EL DE ANTES!...
¡PASO, MIL DIABLOS!
¡AUG!
¡POR ALÁ!
E
L GUERRERO CONTINÚA AVANZANDO, PONIENDO FUERA DE COMBATE A CUANTOS PRETENDEN DETENERLE
¡OOH!

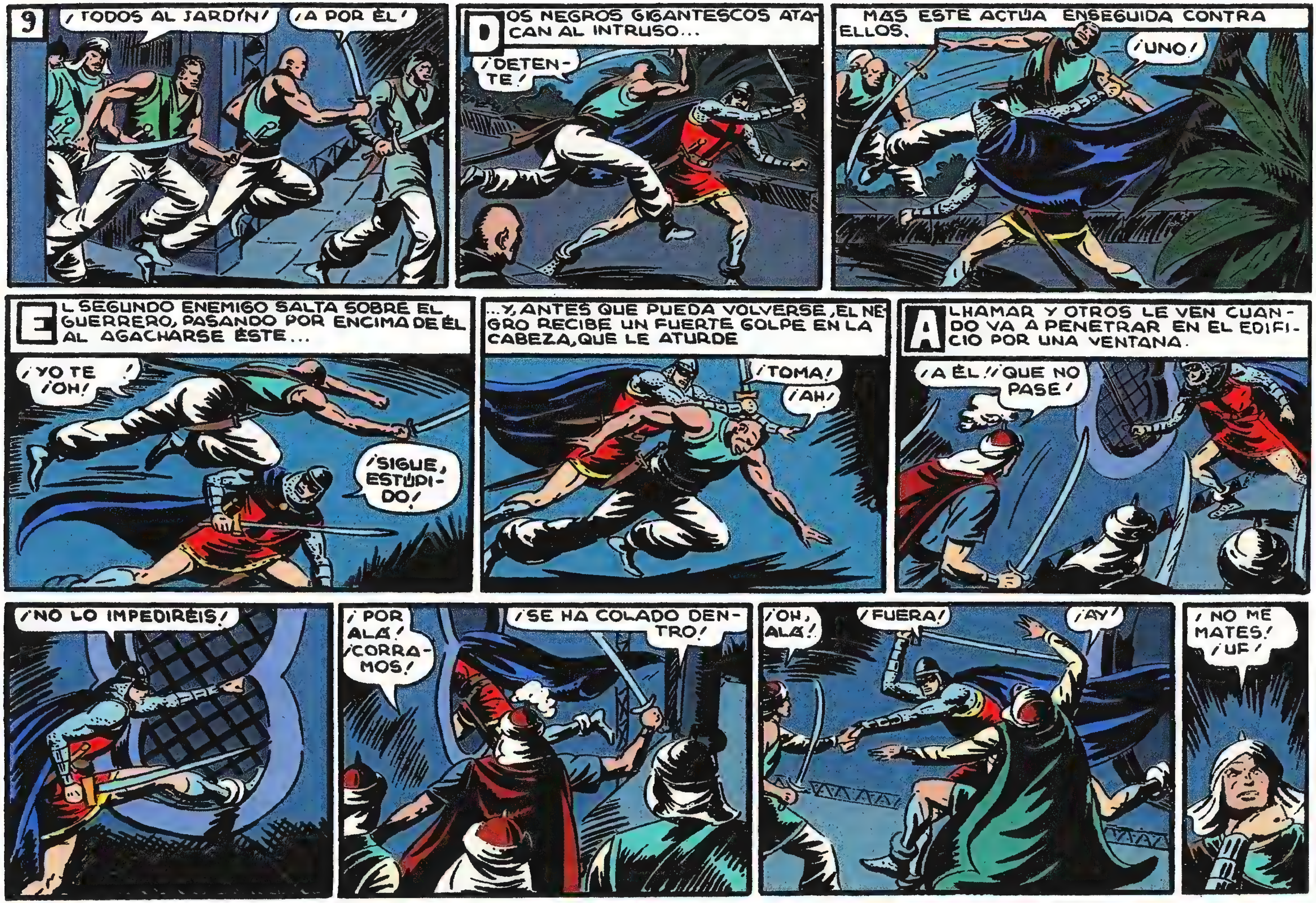
9
¡TODOS AL JARDÍN!
¡A POR ÉL!
DOS NEGROS GIGANTESCOS ATACAN AL INTRUSO...
¡DETENTE!
MAS ESTE ACTÚA ENSEGUIDA CONTRA ELLOS.
¡UNO!
EL SEGUNDO ENEMIGO SALTA SOBRE EL GUERRERO, PASANDO POR ENCIMA DE ÉL AL AGACHARSE ÉSTE...
¡YO TE !
¡OH!
¡SIGUE, ESTÚPIDO!
...Y, ANTES QUE PUEDA VOLVERSE, EL NEGRO RECIBE UN FUERTE GOLPE EN LA CABEZA, QUE LE ATURDE
¡TOMA!
¡AH!
ALHAMAR Y OTROS LE VEN CUANDO VA A PENETRAR EN EL EDIFICIO POR UNA VENTANA.
¡A ÉL! ¡QUE NO PASE!
¡NO LO IMPEDIRÉIS!
¡POR ALÁ! ¡CORRAMOS!
¡SE HA COLADO DENTRO!
¡OH, ALÁ!
¡FUERA!
¡AY!
¡NO ME MATES! ¡UF!

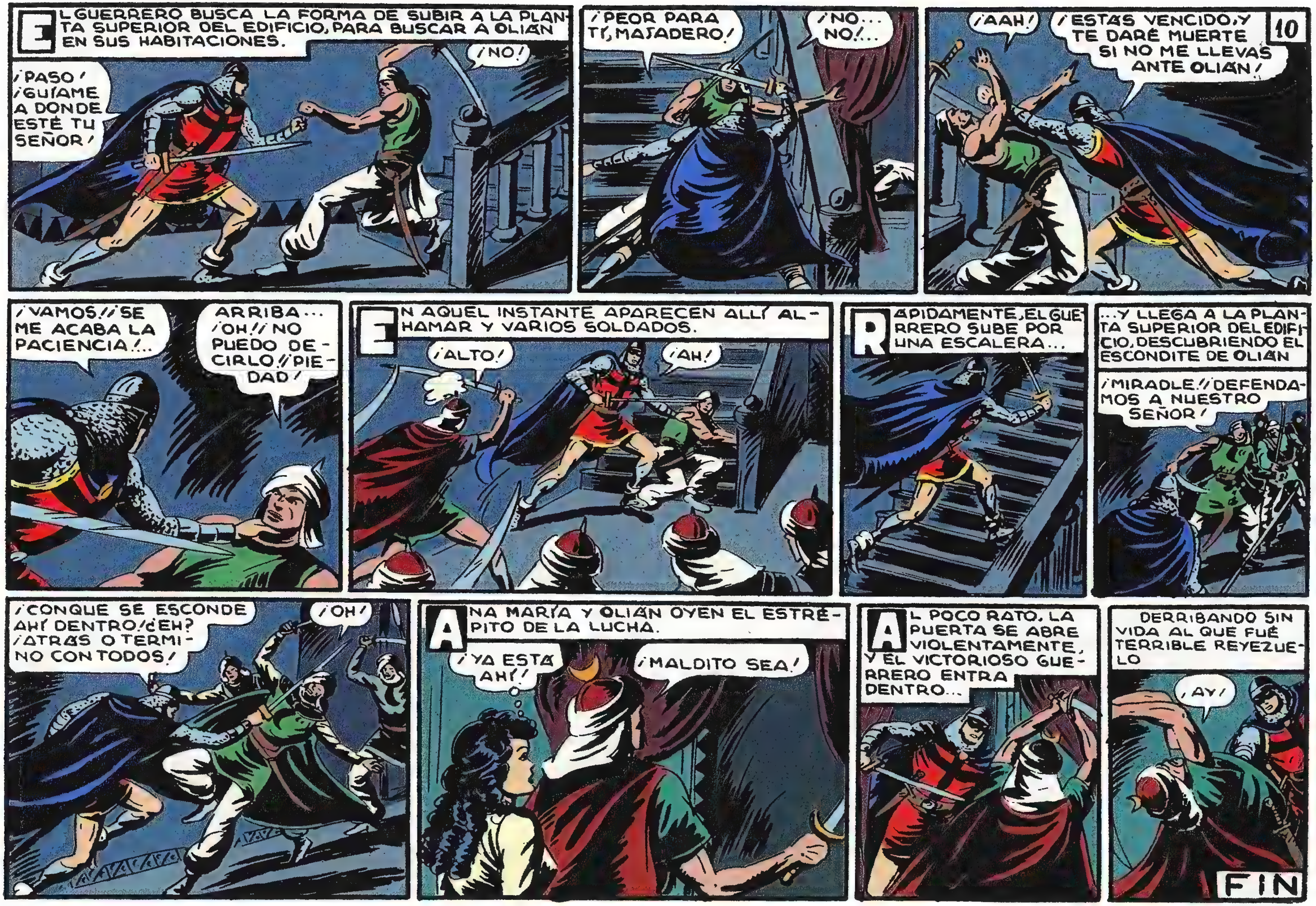
10
EL GUERRERO BUSCA LA FORMA DE SUBIR A LA PLANTA SUPERIOR DEL EDIFICIO, PARA BUSCAR A OLIÁN EN SUS HABITACIONES.
¡NO!
¡PASO! ¡GUÍAME A DONDE ESTÉ TU SEÑOR!
¡PEOR PARA TI, MASADERO!
¡NO... NO!...
¡AAH!
¡ESTÁS VENCIDO, Y TE DARÉ MUERTE SI NO ME LLEVAS ANTE OLIÁN!
¡VAMOS!! ¡SE ME ACABA LA PACIENCIA!...
ARRIBA... ¡OH!! ¡NO PUEDO DECIRLO!! ¡PIEDAD!
EN AQUEL INSTANTE APARECEN ALLÍ ALHAMAR Y VARIOS SOLDADOS.
¡ALTO!
¡AH!
RÁPIDAMENTE, EL GUERRERO SUBE POR UNA ESCALERA...
...Y LLEGA A LA PLANTA SUPERIOR DEL EDIFICIO, DESCUBRIENDO EL ESCONDITE DE OLIÁN
¡MIRADLE!! ¡DEFENDAMOS A NUESTRO SEÑOR!
¡CONQUE SE ESCONDE AHÍ DENTRO! ¿EH? ¡ATRÁS O TERMINO CON TODOS!
¡OH!
ANA MARÍA Y OLIÁN OYEN EL ESTRÉPITO DE LA LUCHA.
¡YA ESTÁ AHÍ!
¡MALDITO SEA!
AL POCO RATO, LA PUERTA SE ABRE VIOLENTAMENTE, Y EL VICTORIOSO GUERRERO ENTRA DENTRO...
DERRIBANDO SIN VIDA AL QUE FUÉ TERRIBLE REYEZUELO
¡AY!
FIN

ZAKIR SUCUMBE
con
EL GUERRERO DEL ANTIFAZ
1'25 PTS

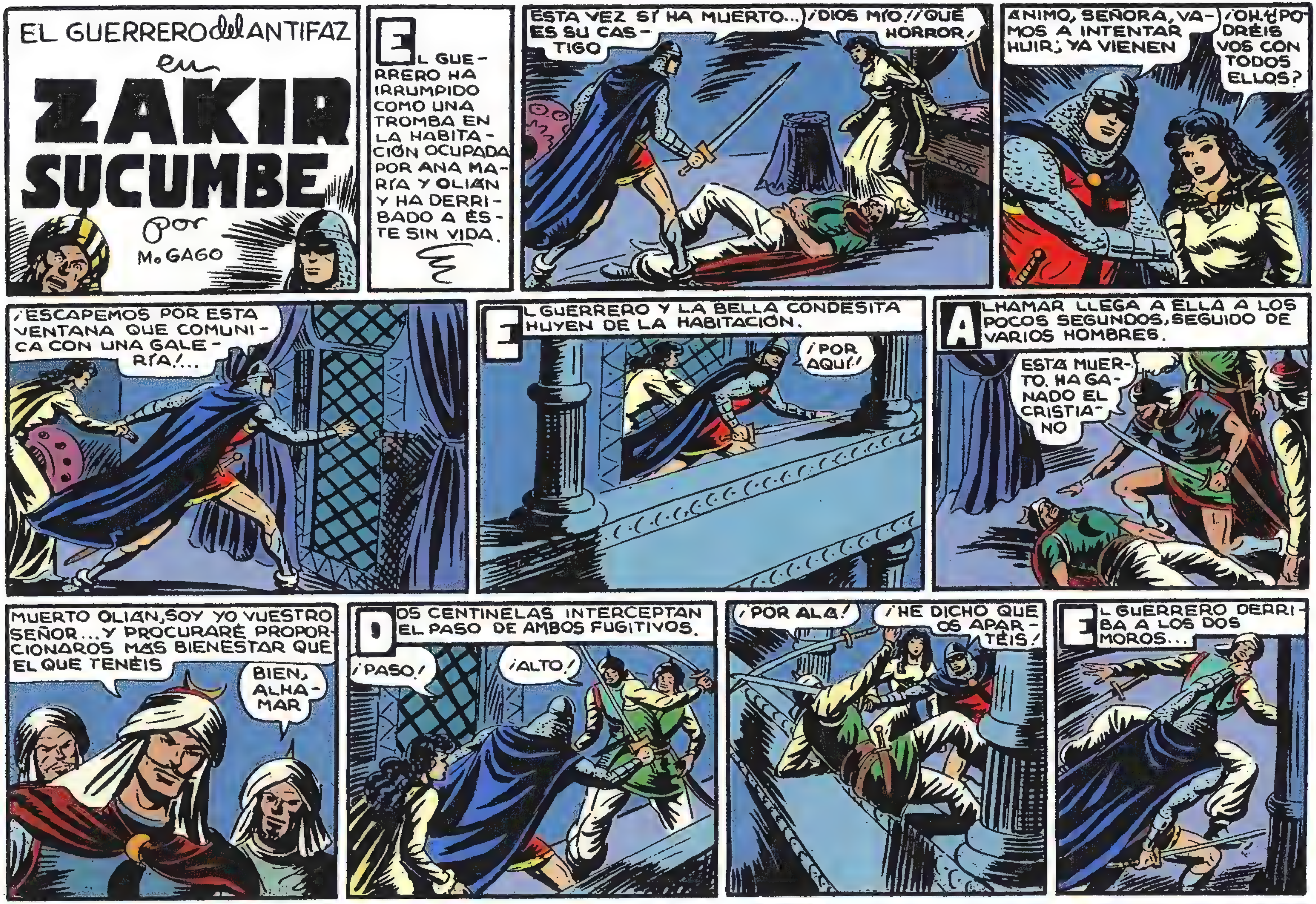
EL GUERRERO del ANTIFAZ
en
ZAKIR SUCUMBE
por
M. GAGO
EL GUERRERO HA IRRUMPIDO COMO UNA TROMBA EN LA HABITACIÓN OCUPADA POR ANA MARÍA Y OLIAN Y HA DERRIBADO A ÉSTE SIN VIDA.
ESTA VEZ SÍ HA MUERTO... ES SU CASTIGO
¡DIOS MÍO! ¡QUÉ HORROR!
ÁNIMO, SEÑORA, VAMOS A INTENTAR HUIR; YA VIENEN
¡OH! ¿PODRÉIS VOS CON TODOS ELLOS?
¡ESCAPEMOS POR ESTA VENTANA QUE COMUNICA CON UNA GALERÍA!...
EL GUERRERO Y LA BELLA CONDESITA HUYEN DE LA HABITACIÓN.
¡POR AQUÍ!
ALHAMAR LLEGA A ELLA A LOS POCOS SEGUNDOS, SEGUIDO DE VARIOS HOMBRES.
ESTÁ MUERTO. HA GANADO EL CRISTIANO
MUERTO OLIAN, SOY YO VUESTRO SEÑOR... Y PROCURARÉ PROPORCIONAROS MÁS BIENESTAR QUE EL QUE TENÉIS
BIEN, ALHAMAR
DOS CENTINELAS INTERCEPTAN EL PASO DE AMBOS FUGITIVOS.
¡PASO!
¡ALTO!
¡POR ALÁ!
¡HE DICHO QUE OS APARTÉIS!
EL GUERRERO DERRIBA A LOS DOS MOROS...

...Y LUEGO SALTA AL JARDÍN.
¡SEGUIDME VOS, SEÑORA, QUE YO OS COGERÉ!
¡MUY BIEN!
UN NUTRIDO GRUPO DE SOLDADOS DE OLIÁN LES CIERRA EL CAMINO.
¡OH!
2
¡DEJADNOS PASAR Y HUIR, VOTO A BRÍOS, U OS PESARÁ!
DE SÚBITO, ALHAMAR DA UNA ORDEN INESPERADA A LOS SUYOS.
¡NO LE ATAQUÉIS!! ¡DEJADLE MARCHAR!
¡OLIÁN HA MUERTO AHORA MISMO, Y SOY VUESTRO JEFE Y SEÑOR! ¡QUE SE VAYA EN PAZ EL CRISTIANO TERRIBLE QUE MATARÍA A MUCHOS DE VOSOTROS SI OS OPUSIÉRAIS A SU FUGA!
¡VAYA!! ¡ESE DISCURSO ME GUSTA SI NO PRETENDES ENGAÑARME, ALHAMAR!! ¡EN VERDAD NO QUIERO GUERREAR CONTRA TI Y TUS HOMBRES!
LOS ESTUPEFACTOS MOROS SE FELICITAN EN SU INTERIOR POR NO TENER QUE BATIRSE CON EL PODEROSO Y FIERO GUERRERO.
ES MEJOR...
OBEDEZCAMOS A ALHAMAR!
VAMOS, ANA MARÍA, APROVECHEMOS ESTA OCASIÓN PARA SALIR CUANTO ANTES DE AQUÍ... ¡AH, PERO ANTES...!
¡CUANDO ME ATACASTEIS TENÍA CUATRO CABALLOS! ¿CONSIENTES EN DEVOLVÉRMELOS, ALHAMAR?

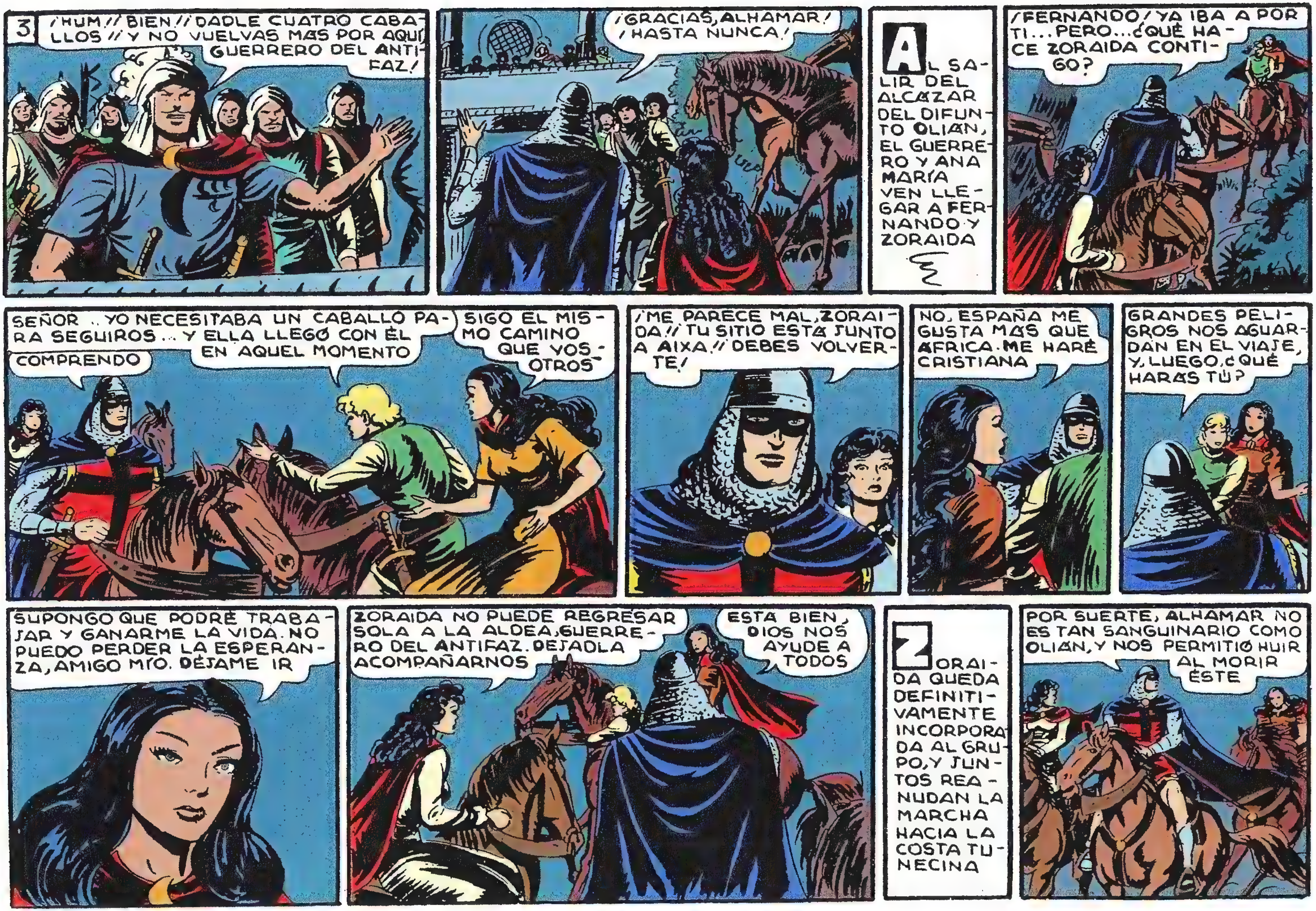
3
¡HUM!! ¡BIEN!! ¡DADLE CUATRO CABALLOS!! ¡Y NO VUELVAS MÁS POR AQUÍ GUERRERO DEL ANTIFAZ!
¡GRACIAS, ALHAMAR! ¡HASTA NUNCA!
AL SALIR DEL ALCÁZAR DEL DIFUNTO OLIÁN, EL GUERRERO Y ANA MARÍA VEN LLEGAR A FERNANDO Y ZORAIDA
¡FERNANDO! YA IBA A POR TI... PERO... ¿QUÉ HACE ZORAIDA CONTIGO?
SEÑOR... YO NECESITABA UN CABALLO PARA SEGUIROS... Y ELLA LLEGÓ CON ÉL EN AQUEL MOMENTO
COMPRENDO
SIGO EL MISMO CAMINO QUE VOSOTROS
¡ME PARECE MAL, ZORAIDA!! ¡TU SITIO ESTÁ JUNTO A AIXA!! ¡DEBES VOLVERTE!
NO, ESPAÑA ME GUSTA MÁS QUE ÁFRICA. ME HARÉ CRISTIANA
GRANDES PELIGROS NOS AGUARDAN EN EL VIAJE, Y, LUEGO, ¿QUÉ HARÁS TÚ?
SUPONGO QUE PODRÉ TRABAJAR Y GANARME LA VIDA. NO PUEDO PERDER LA ESPERANZA, AMIGO MÍO. DÉJAME IR
ZORAIDA NO PUEDE REGRESAR SOLA A LA ALDEA, GUERRERO DEL ANTIFAZ. DÉJADLA ACOMPAÑARNOS
ESTÁ BIEN, DIOS NOS AYUDE A TODOS
ZORAIDA QUEDA DEFINITIVAMENTE INCORPORADA AL GRUPO, Y JUNTOS REANUDAN LA MARCHA HACIA LA COSTA TUNECINA
POR SUERTE, ALHAMAR NO ES TAN SANGUINARIO COMO OLIÁN, Y NOS PERMITIÓ HUIR AL MORIR ÉSTE

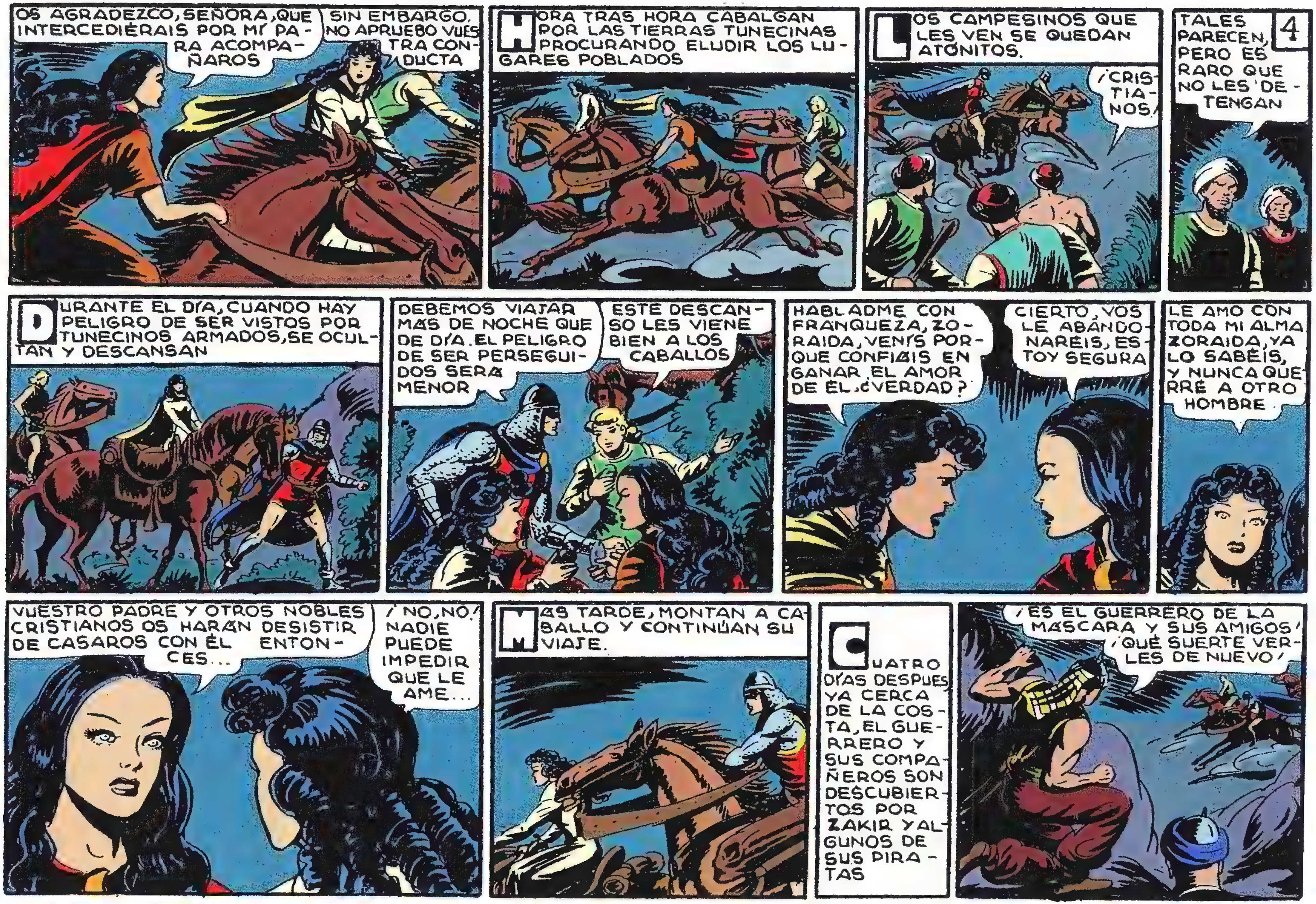

OS AGRADEZCO, SEÑORA, QUE INTERCEDIÉRAIS POR MÍ PARA ACOMPAÑAROS
SIN EMBARGO, NO APRUEBO VUESTRA CONDUCTA
HORA TRAS HORA CABALGAN POR LAS TIERRAS TUNECINAS PROCURANDO ELUDIR LOS LUGARES POBLADOS
LOS CAMPESINOS QUE LES VEN SE QUEDAN ATÓNITOS.
¡CRISTIANOS!
TALES PARECEN, PERO ES RARO QUE NO LES DETENGAN
4
DURANTE EL DÍA, CUANDO HAY PELIGRO DE SER VISTOS POR TUNECINOS ARMADOS, SE OCULTAN Y DESCANSAN
DEBEMOS VIAJAR MÁS DE NOCHE QUE DE DÍA. EL PELIGRO DE SER PERSEGUIDOS SERÁ MENOR
ESTE DESCANSO LES VIENE BIEN A LOS CABALLOS
HABLADME CON FRANQUEZA, ZORAIDA, VENÍS PORQUE CONFIÁIS EN GANAR EL AMOR DE ÉL ¿VERDAD?
CIERTO, VOS LE ABANDONARÉIS, ESTOY SEGURA
LE AMO CON TODA MI ALMA ZORAIDA, YA LO SABÉIS, Y NUNCA QUERRÉ A OTRO HOMBRE
VUESTRO PADRE Y OTROS NOBLES CRISTIANOS OS HARÁN DESISTIR DE CASAROS CON ÉL ENTONCES...
¡NO, NO! NADIE PUEDE IMPEDIR QUE LE AME...
MÁS TARDE, MONTAN A CABALLO Y CONTINÚAN SU VIAJE.
CUATRO DÍAS DESPUES, YA CERCA DE LA COSTA, EL GUERRERO Y SUS COMPAÑEROS SON DESCUBIERTOS POR ZAKIR Y ALGUNOS DE SUS PIRATAS
¡ES EL GUERRERO DE LA MÁSCARA Y SUS AMIGOS! ¡QUÉ SUERTE VERLES DE NUEVO!

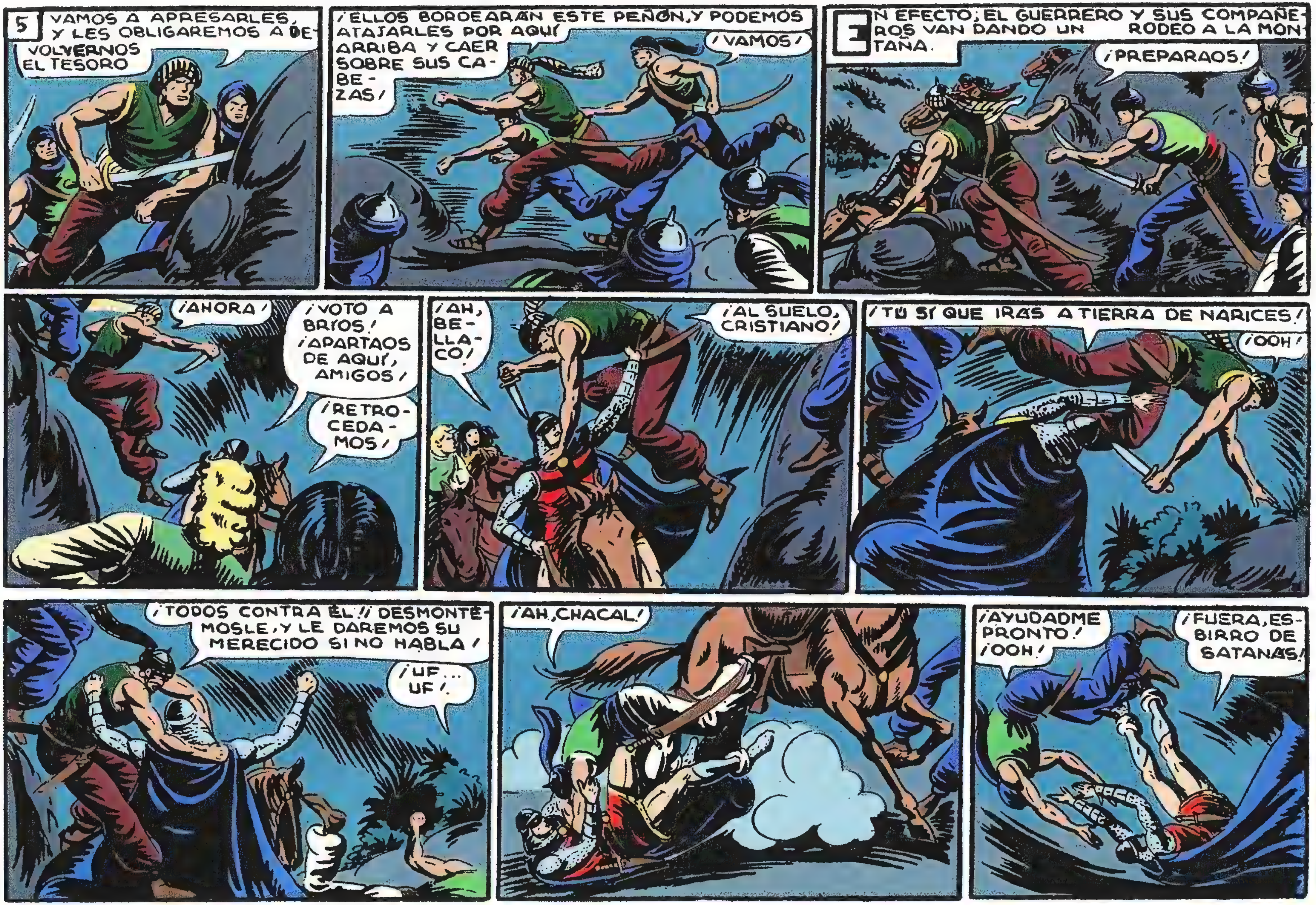
5
VAMOS A APRESARLES, Y LES OBLIGAREMOS A DEVOLVERNOS EL TESORO
¡ELLOS BORDEARÁN ESTE PEÑÓN, Y PODEMOS ATAJARLES POR AQUÍ ARRIBA Y CAER SOBRE SUS CABEZAS!
¡VAMOS!
EN EFECTO; EL GUERRERO Y SUS COMPAÑEROS VAN DANDO UN RODEO A LA MONTAÑA.
¡PREPARAOS!
¡AHORA!
¡VOTO A BRIOS! ¡APARTAOS DE AQUÍ, AMIGOS!
¡RETROCEDAMOS!
¡AH, BELLACO!
¡AL SUELO, CRISTIANO!
¡TÚ SÍ QUE IRÁS A TIERRA DE NARICES!
¡OOH!
¡TODOS CONTRA ÉL! ¡DESMONTÉMOSLE, Y LE DAREMOS SU MERECIDO SI NO HABLA!
¡UF... UF!
¡AH, CHACAL!
¡AYUDADME PRONTO! ¡OOH!
¡FUERA, ESBIRRO DE SATANÁS!

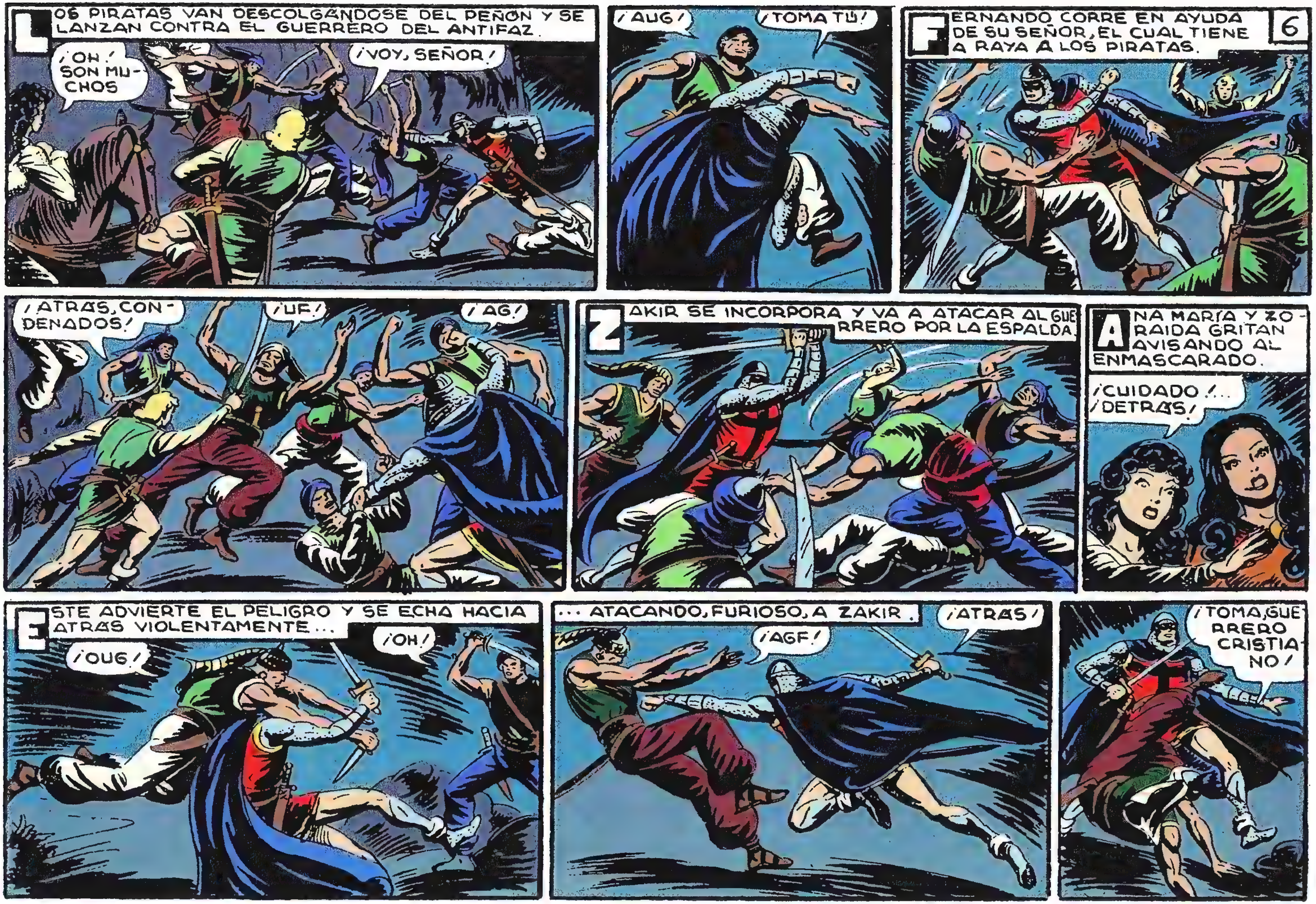

LOS PIRATAS VAN DESCOLGANDOSE DEL PEÑON Y SE LANZAN CONTRA EL GUERRERO DEL ANTIFAZ.
¡OH! SON MUCHOS
¡VOY, SEÑOR!
¡AUG!
¡TOMA TÚ!
FERNANDO CORRE EN AYUDA DE SU SEÑOR, EL CUAL TIENE A RAYA A LOS PIRATAS.
6
¡ATRAS, CONDENADOS!
¡UF!
¡AG!
ZAKIR SE INCORPORA Y VA A ATACAR AL GUERRERO POR LA ESPALDA.
ANA MARÍA Y ZORAIDA GRITAN AVISANDO AL ENMASCARADO.
¡CUIDADO!... ¡DETRAS!
ESTE ADVIERTE EL PELIGRO Y SE ECHA HACIA ATRAS VIOLENTAMENTE...
¡OUG!
¡OH!
... ATACANDO, FURIOSO, A ZAKIR.
¡AGF!
¡ATRAS!
¡TOMA, GUERRERO CRISTIANO!

7
¡DEJADMELO A MÍ SOLO! ¡LE DARÉ UNA LECCIÓN!
¡AY!
¡SALDRÉIS PERDIENDO ALGO MÁS QUE EL TESORO, ESTÚPIDOS!
EL GUERRERO RECIBE A ZAKIR CON UN TERRIBLE PUÑETAZO.
¡AUG!
...Y ÉSTE CAE VIOLENTAMENTE CONTRA EL SUELO, MURIENDO EN EL ACTO AL DESNUCARSE CONTRA UNA PIEDRA
LOS RESTANTES PIRATAS EN PIE OPTAN POR ABANDONAR LA PELEA.
¡HUYEN!
POCO DESPUÉS, NUESTROS AMIGOS LLEGAN JUNTO AL MAR.
TENEMOS QUE BUSCAR ALGUNA EMBARCACIÓN PEQUEÑA
TAL VEZ ENCONTREMOS LUEGO ALGÚN NAVÍO CRISTIANO QUE NOS RECOJA
¡MIRAD, SEÑOR! ¡AHÍ HAY ALGO DE LO QUE BUSCAMOS!
¡ESTUPENDO! ¡UNA PEQUEÑA FALÚA! ¡CON ELLA PODREMOS LLEGAR A ESPAÑA SI NO NOS LO IMPIDEN!
¡VOTO A BRÍOS! ¡LLEVA PROVISIONES Y AGUA! SEGURAMENTE ESTA EMBARCACIÓN ES DE LOS PIRATAS. VAMOS, AMIGOS
¡EL VIENTO SOPLA FAVORABLEMENTE

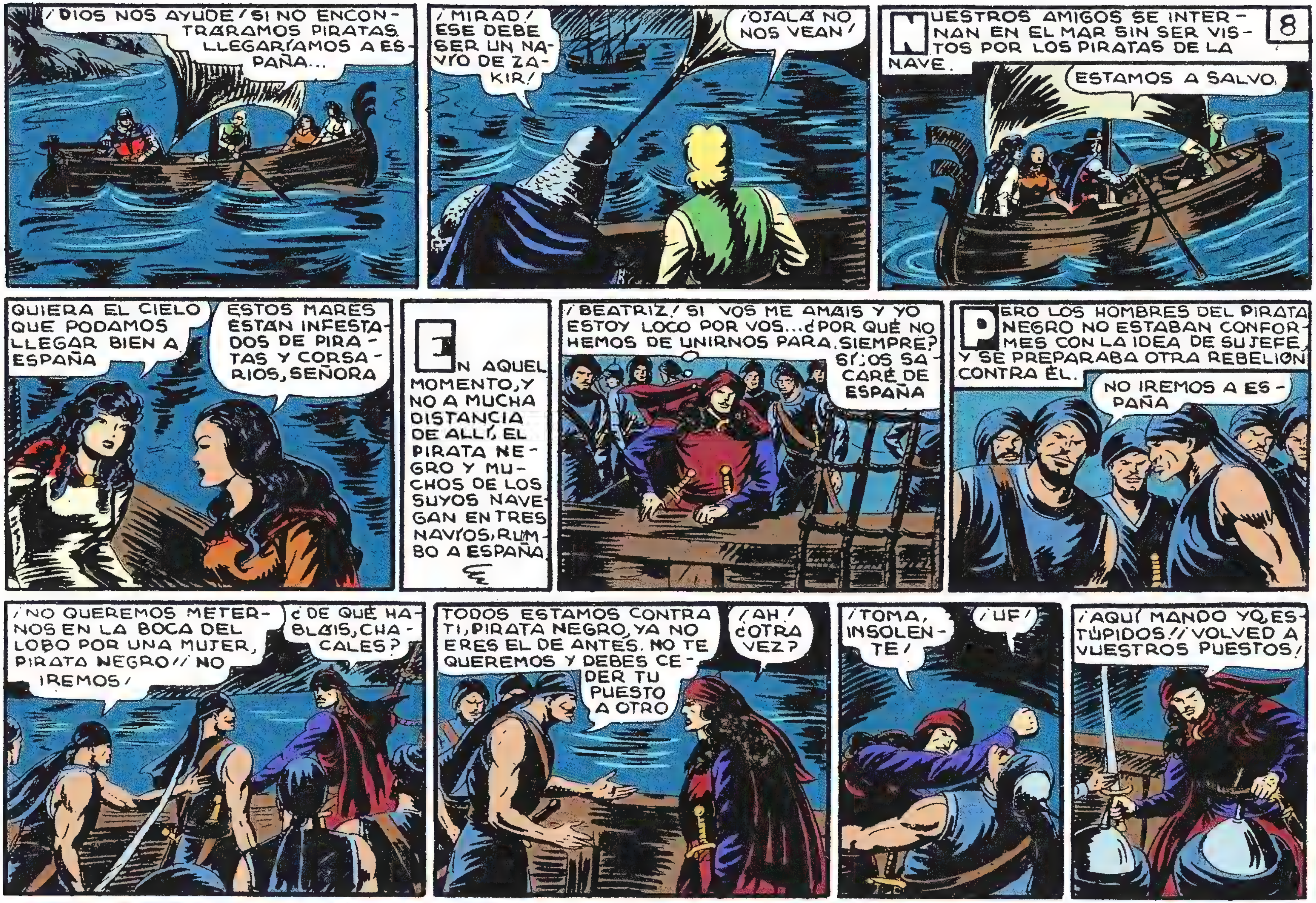

¡DIOS NOS AYUDE! SI NO ENCONTRÁRAMOS PIRATAS LLEGARÍAMOS A ESPAÑA...
¡MIRAD! ESE DEBE SER UN NAVÍO DE ZAKIR!
¡OJALÁ NO NOS VEAN!
NUESTROS AMIGOS SE INTERNAN EN EL MAR SIN SER VISTOS POR LOS PIRATAS DE LA NAVE.
8
ESTAMOS A SALVO.
QUIERA EL CIELO QUE PODAMOS LLEGAR BIEN A ESPAÑA
ESTOS MARES ESTÁN INFESTADOS DE PIRATAS Y CORSARIOS, SEÑORA
EN AQUEL MOMENTO, Y NO A MUCHA DISTANCIA DE ALLÍ, EL PIRATA NEGRO Y MUCHOS DE LOS SUYOS NAVEGAN EN TRES NAVÍOS, RUMBO A ESPAÑA
¡BEATRIZ! SI VOS ME AMÁIS Y YO ESTOY LOCO POR VOS... ¿POR QUÉ NO HEMOS DE UNIRNOS PARA SIEMPRE?
SÍ; OS SACARÉ DE ESPAÑA
PERO LOS HOMBRES DEL PIRATA NEGRO NO ESTABAN CONFORMES CON LA IDEA DE SU JEFE, Y SE PREPARABA OTRA REBELIÓN CONTRA ÉL.
NO IREMOS A ESPAÑA
¡NO QUEREMOS METERNOS EN LA BOCA DEL LOBO POR UNA MUJER, PIRATA NEGRO! ¡NO IREMOS!
¿DE QUÉ HABLÁIS, CHACALES?
TODOS ESTAMOS CONTRA TI, PIRATA NEGRO, YA NO ERES EL DE ANTES. NO TE QUEREMOS Y DEBES CEDER TU PUESTO A OTRO
¡AH! ¿OTRA VEZ?
¡TOMA, INSOLENTE!
¡UF!
¡AQUÍ MANDO YO, ESTÚPIDOS! ¡VOLVED A VUESTROS PUESTOS!

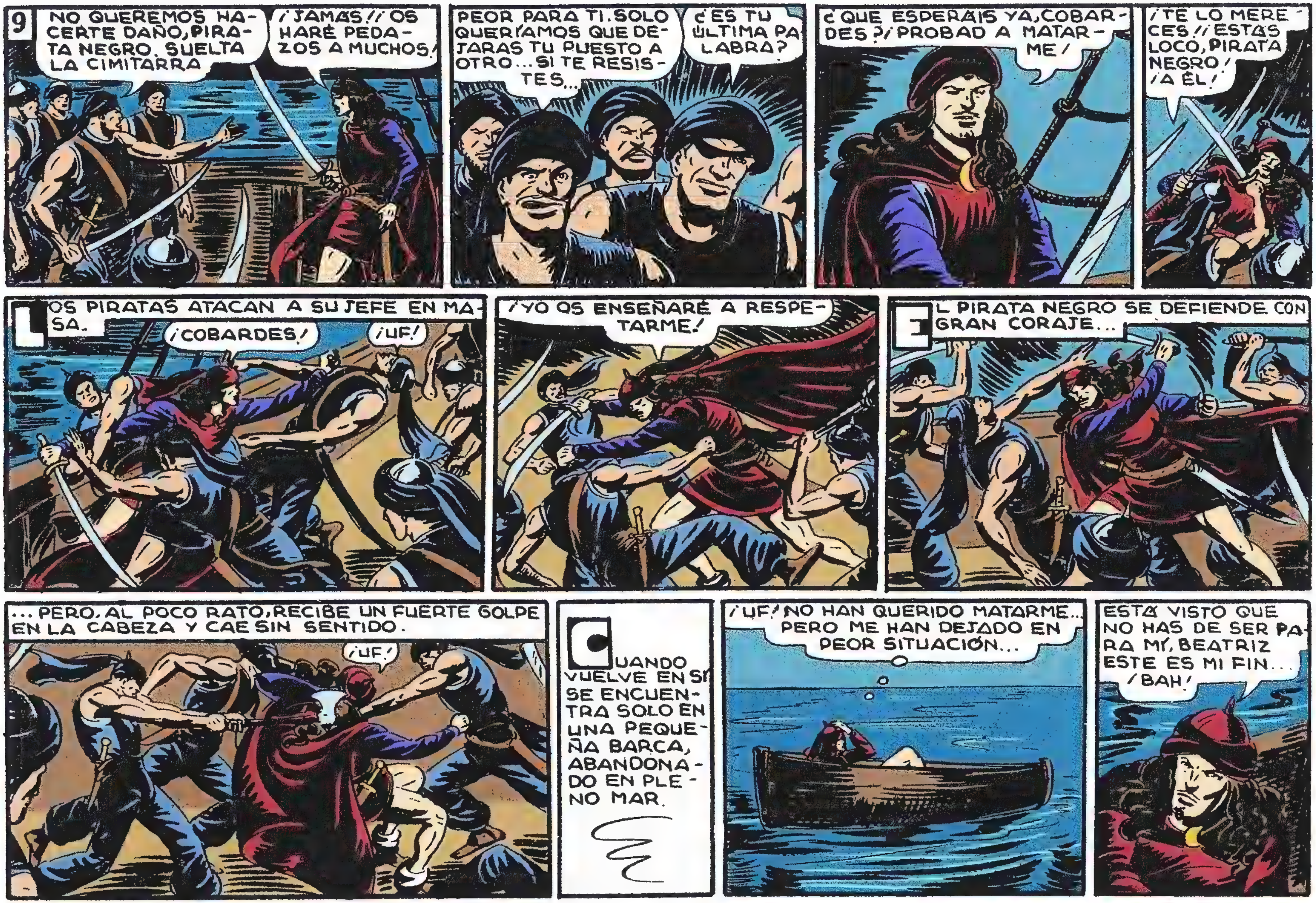
9
NO QUEREMOS HACERTE DAÑO, PIRATA NEGRO. SUELTA LA CIMITARRA
¡JAMAS!! OS HARÉ PEDAZOS A MUCHOS!
PEOR PARA TI. SOLO QUERÍAMOS QUE DEJARAS TU PUESTO A OTRO... SI TE RESISTES...
¿ES TU ÚLTIMA PALABRA?
¿QUE ESPERAIS YA, COBARDES? ¡PROBAD A MATARME!
¡TE LO MERECES!! ESTÁS LOCO, PIRATA NEGRO! ¡A ÉL!
LOS PIRATAS ATACAN A SU JEFE EN MASA.
¡COBARDES!
¡UF!
¡YO OS ENSEÑARÉ A RESPETARME!
EL PIRATA NEGRO SE DEFIENDE CON GRAN CORAJE...
...PERO, AL POCO RATO, RECIBE UN FUERTE GOLPE EN LA CABEZA Y CAE SIN SENTIDO.
¡UF!
CUANDO VUELVE EN SI SE ENCUENTRA SOLO EN UNA PEQUEÑA BARCA, ABANDONADO EN PLENO MAR.
¡UF! NO HAN QUERIDO MATARME... PERO ME HAN DEJADO EN PEOR SITUACIÓN...
ESTÁ VISTO QUE NO HAS DE SER PARA MÍ, BEATRIZ ESTE ES MI FIN... ¡BAH!

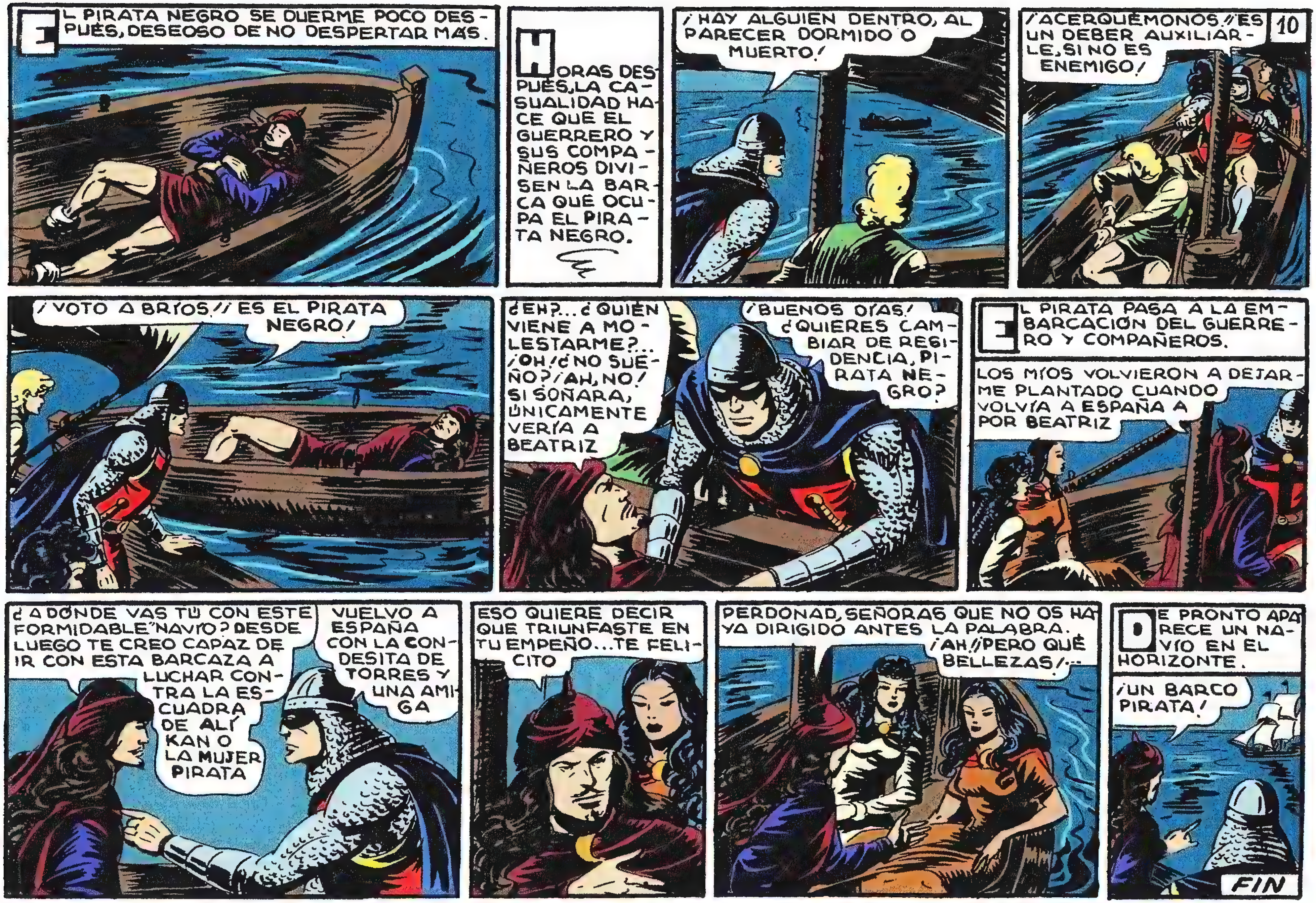
10
EL PIRATA NEGRO SE DUERME POCO DESPUÉS, DESEOSO DE NO DESPERTAR MÁS.
HORAS DESPUÉS, LA CASUALIDAD HACE QUE EL GUERRERO Y SUS COMPAÑEROS DIVISEN LA BARCA QUE OCUPA EL PIRATA NEGRO.
¡HAY ALGUIEN DENTRO, AL PARECER DORMIDO O MUERTO!
¡ACERQUÉMONOS! ¡ES UN DEBER AUXILIARLE, SI NO ES ENEMIGO!
¡VOTO A BRÍOS! ¡ES EL PIRATA NEGRO!
¿EH?... ¿QUIÉN VIENE A MOLESTARME?... ¡OH! ¿NO SUEÑO? ¡AH, NO! SI SOÑARA, ÚNICAMENTE VERÍA A BEATRIZ
¡BUENOS DÍAS! ¿QUIERES CAMBIAR DE RESIDENCIA, PIRATA NEGRO?
EL PIRATA PASA A LA EMBARCACIÓN DEL GUERRERO Y COMPAÑEROS.
LOS MÍOS VOLVIERON A DEJARME PLANTADO CUANDO VOLVÍA A ESPAÑA A POR BEATRIZ
¿A DÓNDE VAS TÚ CON ESTE FORMIDABLE "NAVÍO"? DESDE LUEGO TE CREO CAPAZ DE IR CON ESTA BARCAZA A LUCHAR CONTRA LA ESCUADRA DE ALÍ KAN O LA MUJER PIRATA
VUELVO A ESPAÑA CON LA CONDESITA DE TORRES Y UNA AMIGA
ESO QUIERE DECIR QUE TRIUNFASTE EN TU EMPEÑO... TE FELICITO
PERDONAD, SEÑORAS QUE NO OS HAYA DIRIGIDO ANTES LA PALABRA. ¡AH! ¡PERO QUÉ BELLEZAS!...
DE PRONTO APARECE UN NAVÍO EN EL HORIZONTE.
¡UN BARCO PIRATA!
FIN

LA ISLA DEL TURCO
con EL GUERRERO del ANTIFAZ
1'25 PTS

EL GUERRERO del ANTIFAZ en
LA ISLA DEL TURCO
por MoGAGO
EL GUERRERO DEL ANTIFAZ, EL PIRATA NEGRO, ANA MARÍA, ZORAIDA Y FERNANDO DIVISAN DESDE SU BARCAZA UN NAVÍO PIRATA.
PARECE QUE NOS HAN VISTO Y ENFILAN HACIA AQUÍ SU PROA...
¡MALDICIÓN! ¿CÓMO ESCAPAR?
¡INTENTAN HUÍR DE NOSOTROS!
ESO QUIERE DECIR QUE NO QUIEREN NADA CON NOSOTROS
¡TAL VEZ SEAN NÁUFRAGOS DE ALGÚN NAVÍO CRISTIANO! ¡VAMOS A CAZARLES!
EL BARCO PIRATA SE DIRIGE A ELLOS Y DISPARA UN CAÑONAZO COMO AVISO PARA QUE SE DETENGAN.
NO PODREMOS HUIR, AMIGO MÍO. ESTAMOS A MERCED DE ESA GENTE... TAL VEZ LOS CONOZCA YO Y...
¡EH! ¿QUIÉNES SOIS?
¡SOY EL PIRATA NEGRO! ¿QUIÉN ES VUESTRO JEFE?
¡EL JEFE SOY YO, PIRATA NEGRO! ¡ABUB ZEID "EL TURCO"!
SI APRESAMOS AL "PIRATA NEGRO" PODRÁS OBTENER POR ÉL UN FUERTE RESCATE
¡TIENES RAZÓN, ABDALAK!
¡ACERCAOS A MI NAVÍO Y SUBID! ¡SOIS NUESTROS HUÉSPEDES, PIRATA NEGRO!

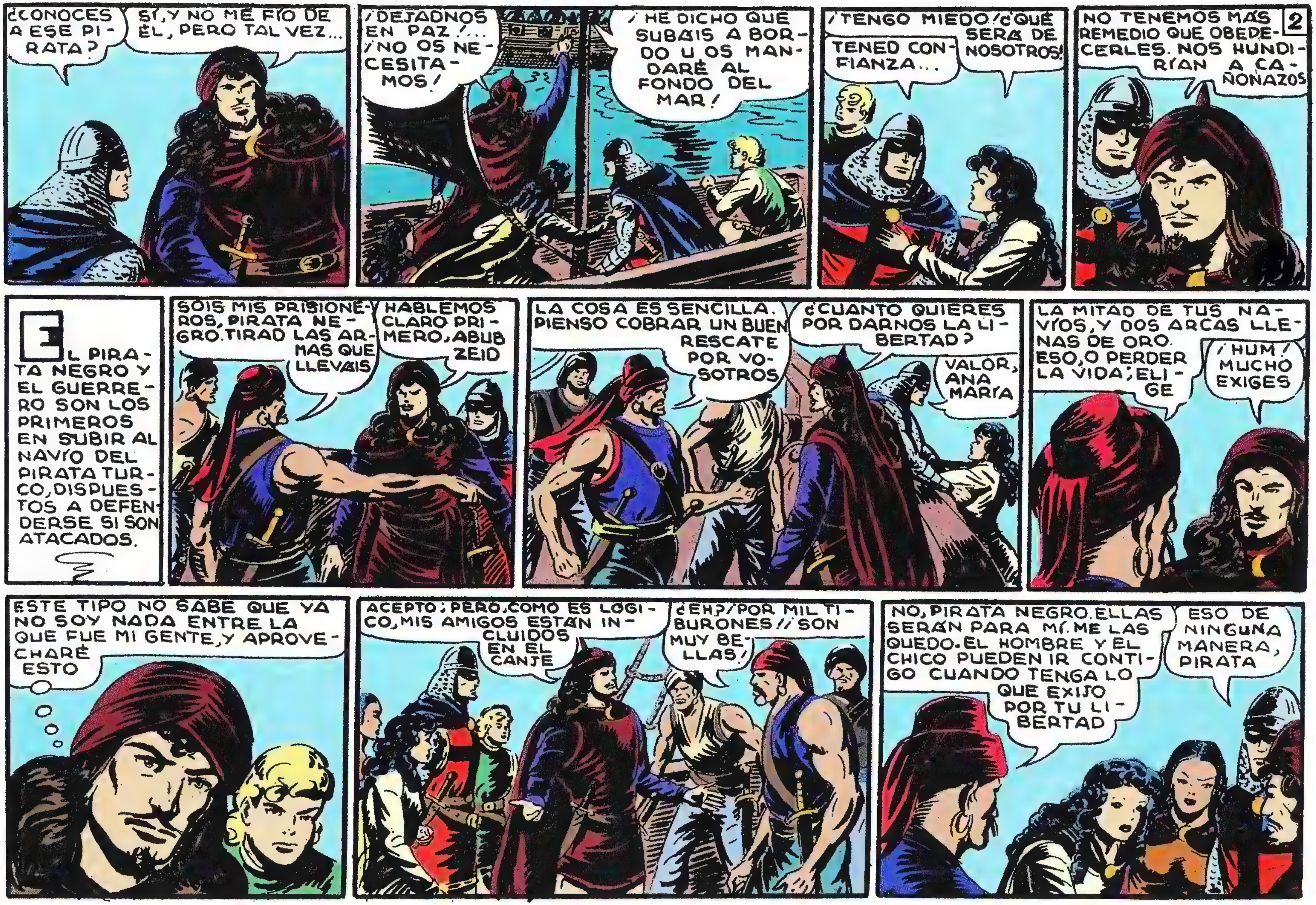

¿CONOCES A ESE PIRATA?
SÍ, Y NO ME FÍO DE ÉL, PERO TAL VEZ...
¡DEJADNOS EN PAZ!... ¡NO OS NECESITAMOS!
¡HE DICHO QUE SUBÁIS A BORDO U OS MANDARÉ AL FONDO DEL MAR!
¡TENGO MIEDO! ¿QUÉ SERÁ DE NOSOTROS!
TENED CONFIANZA...
NO TENEMOS MÁS REMEDIO QUE OBEDECERLES. NOS HUNDIRÍAN A CAÑONAZOS
2
EL PIRATA NEGRO Y EL GUERRERO SON LOS PRIMEROS EN SUBIR AL NAVÍO DEL PIRATA TURCO, DISPUESTOS A DEFENDERSE SI SON ATACADOS.
SOIS MIS PRISIONEROS, PIRATA NEGRO. TIRAD LAS ARMAS QUE LLEVÁIS
HABLEMOS CLARO PRIMERO, ABUB ZEID
LA COSA ES SENCILLA. PIENSO COBRAR UN BUEN RESCATE POR VOSOTROS
¿CUÁNTO QUIERES POR DARNOS LA LIBERTAD?
VALOR, ANA MARÍA
LA MITAD DE TUS NAVÍOS, Y DOS ARCAS LLENAS DE ORO. ESO, O PERDER LA VIDA; ELIGE
¡HUM! MUCHO EXIGES
ESTE TIPO NO SABE QUE YA NO SOY NADA ENTRE LA QUE FUE MI GENTE, Y APROVECHARÉ ESTO
ACEPTO; PERO, COMO ES LÓGICO, MIS AMIGOS ESTÁN INCLUIDOS EN EL CANJE
¿EH? ¡POR MIL TIBURONES! ¡SON MUY BELLAS!
NO, PIRATA NEGRO. ELLAS SERÁN PARA MÍ. ME LAS QUEDO. EL HOMBRE Y EL CHICO PUEDEN IR CONTIGO CUANDO TENGA LO QUE EXIJO POR TU LIBERTAD
ESO DE NINGUNA MANERA, PIRATA

3
¿CÓMO TE ATREVES? PUEDO CASTIGAR TU INSOLENCIA, PERRO CRISTIANO
TE ACONSEJO QUE NO LO INTENTES
ESCUCHA UN MOMENTO, ABUB ZEID
¡OH!
¡QUÉ AUDAZ!...
TENGO OCHO NAVÍOS. TE DARÉ CINCO SI RESPETAS A ESTAS MUJERES Y NO LAS APARTAS DE NUESTRO LADO. CREO QUE TE CONVIENE
¿TANTO TE INTERESAN? ¿ACASO SON MUJERES TUYAS?
NO; SI FUERA ASÍ YA TE HABRÍA MATADO
NO ME CONOCES, PIRATA NEGRO. ¡HE DICHO QUE SERÁN MÍAS, Y ASÍ SERÁ, PESE A QUIEN PESE!
ESO SÍ QUE NO, ¡VOTO A BRÍOS!! YO LO IMPEDIRÉ!
¿DE VERAS?
EL GUERRERO EVITA UNA RÁPIDA CUCHILLADA DE ABUB ZEID...
¡VAS A MORIR, PERRO!
¡QUIZÁ NO!
...Y LE DESCARGA A CONTINUACIÓN SU POTENTE PUÑO...
¡UF!
¡ESTO PARA EMPEZAR!
...HACIÉNDOLE RETROCEDER.
¡UF!
¡TOMA!
¡VAYA! HA EMPEZADO EL JALEO. VEREMOS QUÉ PASA
¡DEJADLE, MIL TIBURONES! YO LE DARÉ SU MERECIDO
MENOS MAL
¡POR DIOS, SEÑOR; AYUDADLE VOS!...
DE MOMENTO NO NECESITA MI AYUDA, SEÑORA. ABUB ZEID CAERÁ

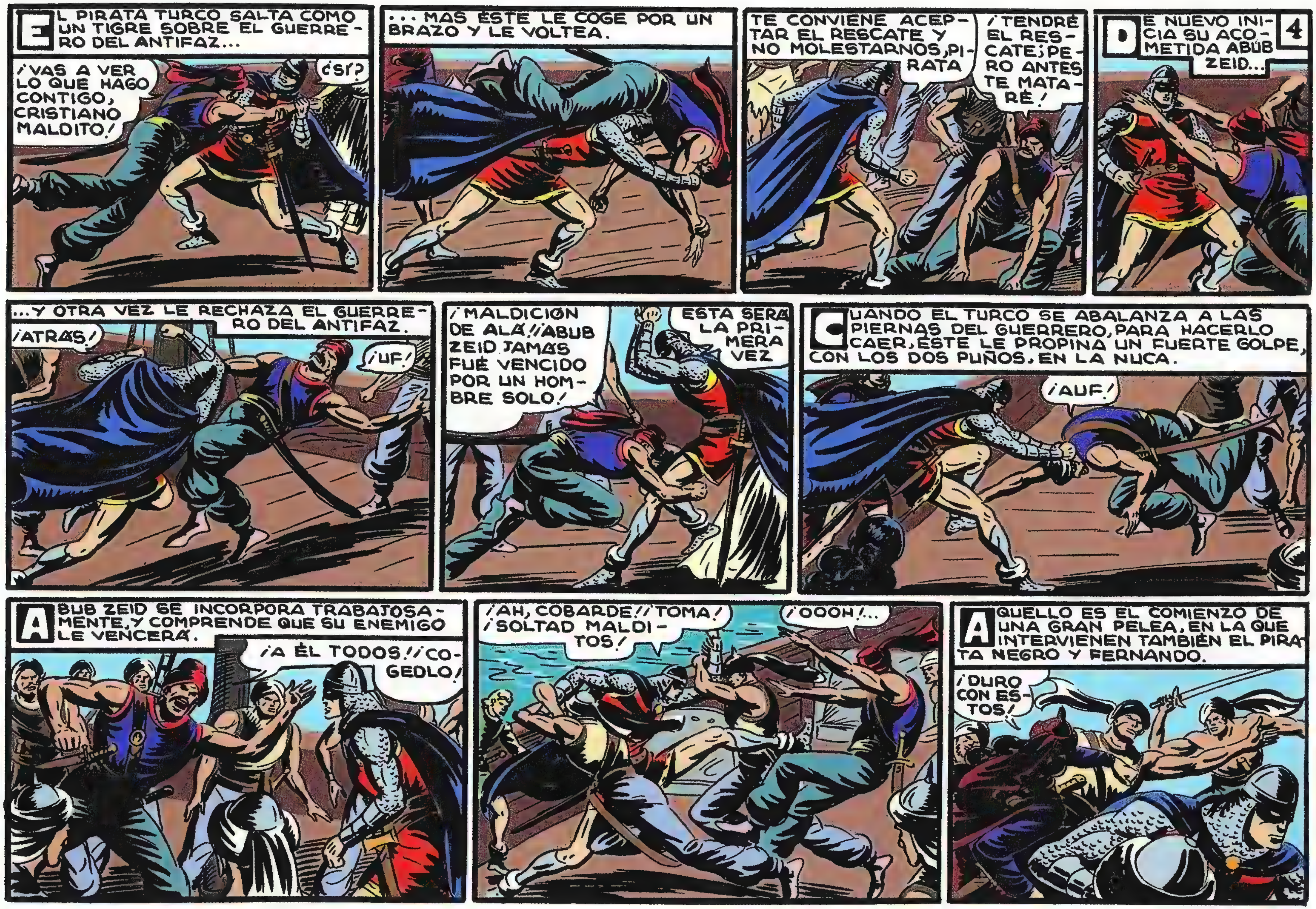

EL PIRATA TURCO SALTA COMO UN TIGRE SOBRE EL GUERRERO DEL ANTIFAZ...
¡VAS A VER LO QUE HAGO CONTIGO, CRISTIANO MALDITO!
¿SÍ?
...MAS ÉSTE LE COGE POR UN BRAZO Y LE VOLTEA.
TE CONVIENE ACEPTAR EL RESCATE Y NO MOLESTARNOS, PIRATA
¡TENDRÉ EL RESCATE; PERO ANTES TE MATARÉ!
DE NUEVO INICIA SU ACOMETIDA ABÚB ZEID...
4
...Y OTRA VEZ LE RECHAZA EL GUERRERO DEL ANTIFAZ.
¡ATRÁS!
¡UF!
¡MALDICIÓN DE ALÁ! ¡ABUB ZEID JAMÁS FUÉ VENCIDO POR UN HOMBRE SOLO!
ESTA SERÁ LA PRIMERA VEZ
CUANDO EL TURCO SE ABALANZA A LAS PIERNAS DEL GUERRERO, PARA HACERLO CAER, ÉSTE LE PROPINA UN FUERTE GOLPE, CON LOS DOS PUÑOS, EN LA NUCA.
¡AUF!
ABUB ZEID SE INCORPORA TRABAJOSAMENTE, Y COMPRENDE QUE SU ENEMIGO LE VENCERÁ.
¡A ÉL TODOS! ¡COGEDLO!
¡AH, COBARDE! ¡TOMA! ¡SOLTAD MALDITOS!
¡OOOH!...
AQUELLO ES EL COMIENZO DE UNA GRAN PELEA, EN LA QUE INTERVIENEN TAMBIÉN EL PIRATA NEGRO Y FERNANDO.
¡DURO CON ESTOS!

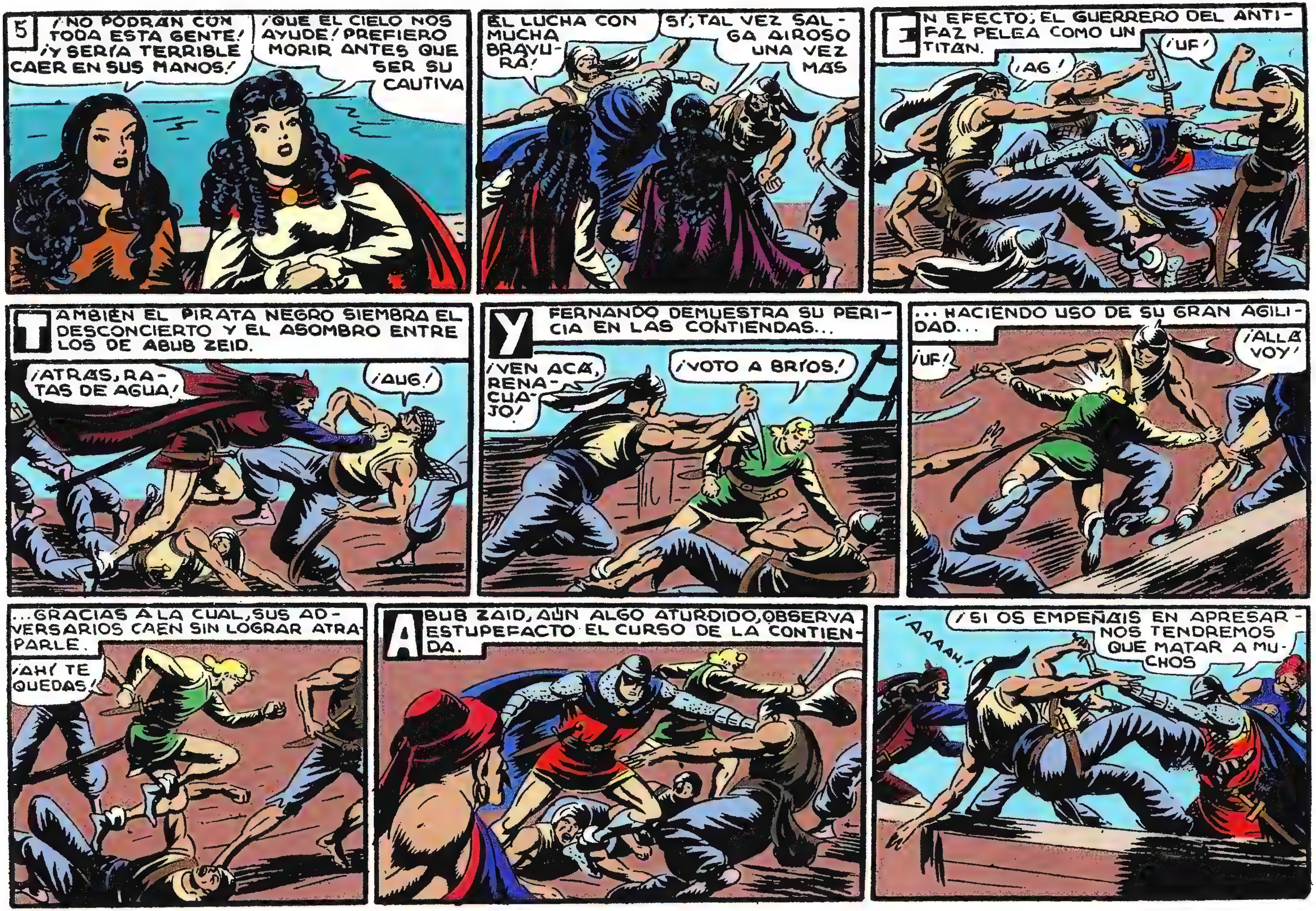
5
¡NO PODRAN CON TODA ESTA GENTE! ¡Y SERÍA TERRIBLE CAER EN SUS MANOS!
¡QUE EL CIELO NOS AYUDE! PREFIERO MORIR ANTES QUE SER SU CAUTIVA
ÉL LUCHA CON MUCHA BRAVURA!
SÍ; TAL VEZ SALGA AIROSO UNA VEZ MAS
EN EFECTO; EL GUERRERO DEL ANTIFAZ PELEA COMO UN TITAN.
¡UF!
¡AG!
TAMBIÉN EL PIRATA NEGRO SIEMBRA EL DESCONCIERTO Y EL ASOMBRO ENTRE LOS DE ABUB ZEID.
¡ATRAS, RATAS DE AGUA!
¡AUG!
Y FERNANDO DEMUESTRA SU PERICIA EN LAS CONTIENDAS...
¡VEN ACA, RENACUAJO!
¡VOTO A BRÍOS!
... HACIENDO USO DE SU GRAN AGILIDAD...
¡UF!
¡ALLA VOY!
...GRACIAS A LA CUAL, SUS ADVERSARIOS CAEN SIN LOGRAR ATRAPARLE.
¡AHÍ TE QUEDAS!
ABUB ZAID, AUN ALGO ATURDIDO, OBSERVA ESTUPEFACTO EL CURSO DE LA CONTIENDA.
¡AAAAH!
¡SI OS EMPEÑAIS EN APRESARNOS TENDREMOS QUE MATAR A MUCHOS

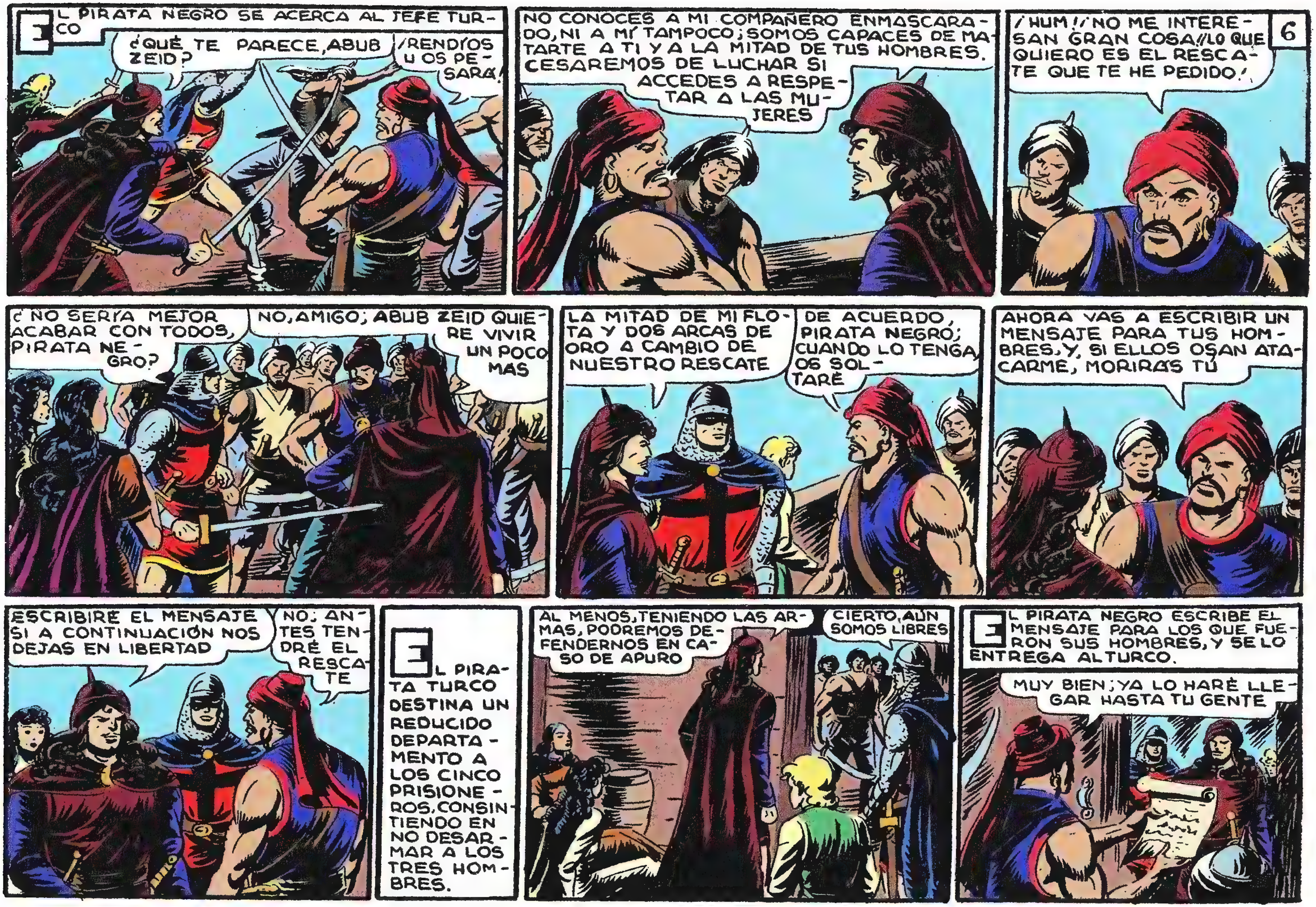
EL PIRATA NEGRO SE ACERCA AL JEFE TURCO
¿QUÉ TE PARECE, ABUB ZEID?
¡RENDÍOS U OS PESARÁ!
NO CONOCES A MI COMPAÑERO ENMASCARADO, NI A MÍ TAMPOCO; SOMOS CAPACES DE MATARTE A TI Y A LA MITAD DE TUS HOMBRES.
CESAREMOS DE LUCHAR SI ACCEDES A RESPETAR A LAS MUJERES
¡HUM!¡NO ME INTERESAN GRAN COSA!¡LO QUE QUIERO ES EL RESCATE QUE TE HE PEDIDO!
6
¿NO SERÍA MEJOR ACABAR CON TODOS, PIRATA NEGRO?
NO, AMIGO; ABUB ZEID QUIERE VIVIR UN POCO MÁS
LA MITAD DE MI FLOTA Y DOS ARCAS DE ORO A CAMBIO DE NUESTRO RESCATE
DE ACUERDO, PIRATA NEGRO; CUANDO LO TENGA, OS SOLTARÉ
AHORA VAS A ESCRIBIR UN MENSAJE PARA TUS HOMBRES. Y, SI ELLOS OSAN ATACARME, MORIRÁS TÚ
ESCRIBIRÉ EL MENSAJE SI A CONTINUACIÓN NOS DEJAS EN LIBERTAD
NO; ANTES TENDRÉ EL RESCATE
EL PIRATA TURCO DESTINA UN REDUCIDO DEPARTAMENTO A LOS CINCO PRISIONEROS, CONSINTIENDO EN NO DESARMAR A LOS TRES HOMBRES.
AL MENOS, TENIENDO LAS ARMAS, PODREMOS DEFENDERNOS EN CASO DE APURO
CIERTO, AÚN SOMOS LIBRES
EL PIRATA NEGRO ESCRIBE EL MENSAJE PARA LOS QUE FUERON SUS HOMBRES, Y SE LO ENTREGA AL TURCO.
MUY BIEN; YA LO HARÉ LLEGAR HASTA TU GENTE

7
SUPONGO QUE PODREMOS SALIR DE VEZ EN CUANDO A PASEAR POR CUBIERTA
UNA VEZ AL DÍA
A LA PRIMERA OPORTUNIDAD HUIREMOS
NO SERÁ FÁCIL
¿PODREMOS ESCAPAR, GUERRERO DEL ANTIFAZ?
ES DIFÍCIL HUIR, AMIGO; LOS PIRATAS QUE HAY EN ESTA NAVE PASAN DE CINCUENTA, Y NO PODEMOS CON TODOS
YO TEMO POR ELLAS
DE ESTA FORMA TRANSCURRE UNA SEMANA, Y LA NAVE DE ABUB ZEID LLEGA ANTE LA "ISLA DEL TURCO", REFUGIO DE AQUELLOS PIRATAS.
NUESTROS AMIGOS SON DESEMBARCADOS EN ELLA.
AQUÍ ESPERARÉIS A QUE LLEGUE EL RESCATE
ESTÁ BIEN
OS ALOJAREMOS EN UNA DE ESAS CASAS; PERO NO INTENTÉIS HUIR...
¡CLARO QUE NO!
LOS HABITANTES DE LA ISLA ACUDEN A PRESENCIAR LA LLEGADA DE SU JEFE Y EL BOTÍN CONSEGUIDO.
¡MUJERES!
¡VAYA BELLEZAS, ABUB ZEID!
¡NO SON PARA VOSOTROS, HIJOS!
¡DIOS MÍO!
FIJAOS EN QUE LOS PRESOS VIENEN DESATADOS Y CON ARMAS. ¿ES QUE NO SON CAUTIVOS?
UNO ES EL PIRATA NEGRO
SEGURAMENTE, ABUB ZEID QUIERE TRATARLOS BIEN Y OBTENER UN BUEN RESCATE

EL GUERRERO Y SUS COMPAÑEROS SON CONDUCIDOS A UNA PEQUEÑA CASA.
¡HUM!
AQUÍ VIVIRÉIS POR AHORA
¿POR QUÉ NO HAS AMARRADO A ESOS PRISIONEROS?
¿PARA QUÉ? NO ESCAPARÁN
YESID, GIGANTESCO PIRATA, QUE NO SIMPATIZA CON "EL TURCO," SE DIRIGE A ÉSTE CON TONO MORDAZ E IRÓNICO.
ME HAN DICHO QUE EL CRISTIANO CAUTIVO TE PEGÓ
8
¿QUÉ DICES, YESID?
ABU RAIK DICE QUE TE DEJASTE PEGAR POR EL GUERRERO CRISTIANO, EL CUAL TE VENCIÓ
¡¡MENTIRA!!
FURIOSO, ABUB ZEID SE ENCARA CON EL PIRATA QUE HA DIFUNDIDO LA NOTICIA.
¡PIEDAD!
¡DI QUE HAS MENTIDO!
¡TOMA! ¡NO VOLVERÁS A ARROJAR EMBUSTES POR TU BOCA DE SAPO!
¡UF!
¿ACASO CREÉIS QUE ALGUIEN PUEDE VENCER "AL TURCO," ABUB ZEID?
SI NO FUERA CIERTO, NO DEBÍAS PONERTE ASÍ. LOS OTROS DIRÁN OTRA COSA...
¡MIL TIBURONES, YESID! ¡NO CONSIENTO QUE NADIE ME CALUMNIE!
OYE. ESE PERRO CRISTIANO ES MUY FUERTE Y CONSIGUIÓ HACERME CAER VARIAS VECES, ¡PERO NO ME VENCIÓ!
A MÍ NO ME HARÍA CAER NI UNA SOLA, "TURCO"
¡MALDICIÓN DE ALÁ! ¡VAS A DEMOSTRAR LO QUE HAS DICHO O TE HARÉ AZOTAR POR MIS HOMBRES! ¡VAMOS!
BIEN; SERÁ UNA PRUEBA "PARA TODOS"

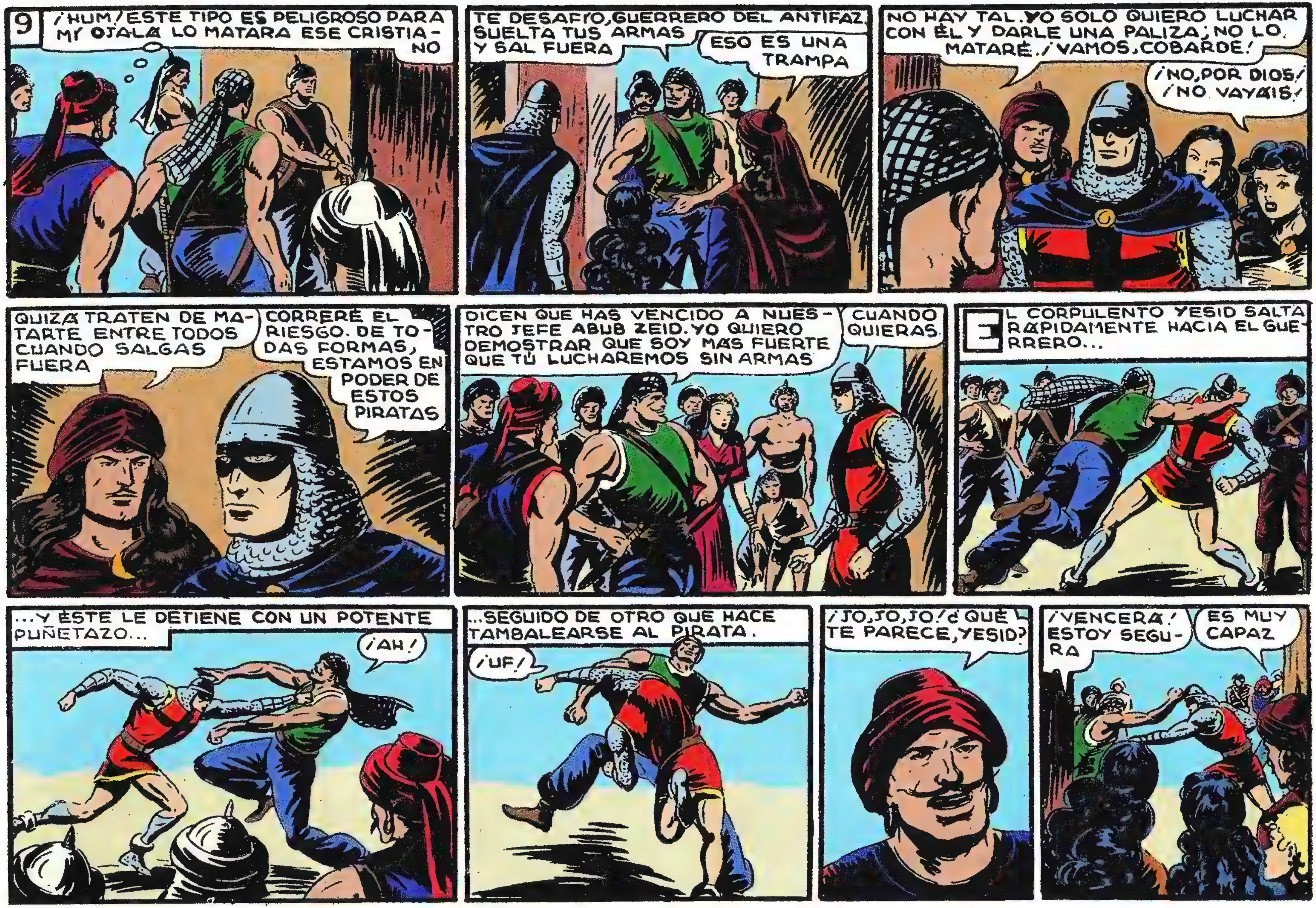
9
¡HUM! ESTE TIPO ES PELIGROSO PARA MÍ OJALÁ LO MATARA ESE CRISTIANO
TE DESAFÍO, GUERRERO DEL ANTIFAZ. SUELTA TUS ARMAS Y SAL FUERA
ESO ES UNA TRAMPA
NO HAY TAL. YO SOLO QUIERO LUCHAR CON ÉL Y DARLE UNA PALIZA; NO LO MATARÉ. ¡VAMOS, COBARDE!
¡NO, POR DIOS! ¡NO VAYÁIS!
QUIZÁ TRATEN DE MATARTE ENTRE TODOS CUANDO SALGAS FUERA
CORRERÉ EL RIESGO. DE TODAS FORMAS, ESTAMOS EN PODER DE ESTOS PIRATAS
DICEN QUE HAS VENCIDO A NUESTRO JEFE ABUB ZEID. YO QUIERO DEMOSTRAR QUE SOY MÁS FUERTE QUE TÚ LUCHAREMOS SIN ARMAS
CUANDO QUIERAS.
EL CORPULENTO YESID SALTA RÁPIDAMENTE HACIA EL GUERRERO...
...Y ÉSTE LE DETIENE CON UN POTENTE PUÑETAZO...
¡AH!
...SEGUIDO DE OTRO QUE HACE TAMBALEARSE AL PIRATA.
¡UF!
¡JO, JO, JO! ¿QUÉ TE PARECE, YESID?
¡VENCERÁ! ESTOY SEGURA
ES MUY CAPAZ

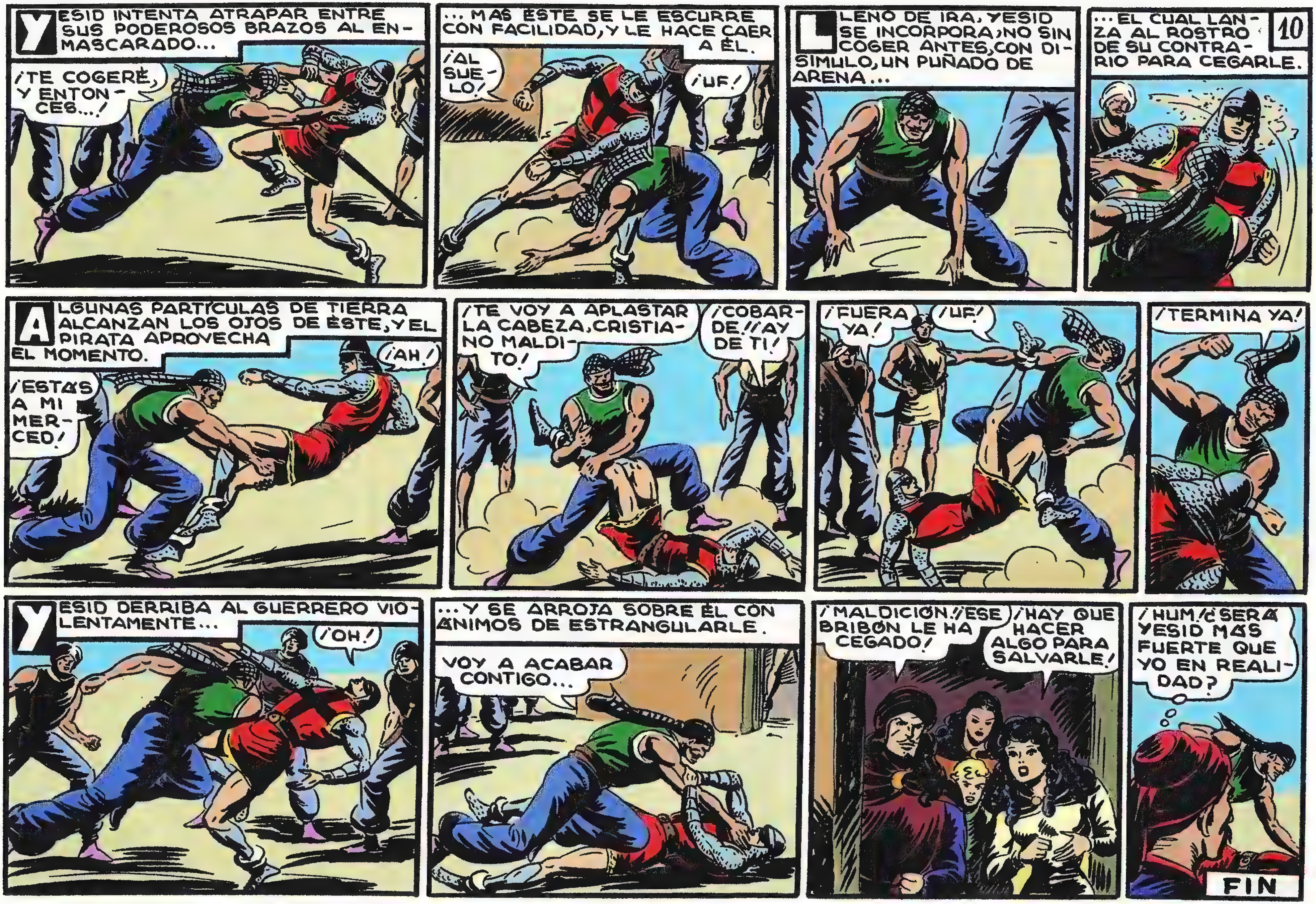
10
YESID INTENTA ATRAPAR ENTRE SUS PODEROSOS BRAZOS AL ENMASCARADO...
¡TE COGERÉ, Y ENTONCES...!
... MAS ÉSTE SE LE ESCURRE CON FACILIDAD, Y LE HACE CAER A ÉL.
¡AL SUELO!
¡UF!
LLENO DE IRA, YESID SE INCORPORA, NO SIN COGER ANTES, CON DISIMULO, UN PUÑADO DE ARENA...
... EL CUAL LANZA AL ROSTRO DE SU CONTRARIO PARA CEGARLE.
ALGUNAS PARTÍCULAS DE TIERRA ALCANZAN LOS OJOS DE ÉSTE, Y EL PIRATA APROVECHA EL MOMENTO.
¡AH!
¡ESTÁS A MI MERCED!
¡TE VOY A APLASTAR LA CABEZA, CRISTIANO MALDITO!
¡COBARDE! ¡AY DE TI!
¡FUERA YA!
¡UF!
¡TERMINA YA!
YESID DERRIBA AL GUERRERO VIOLENTAMENTE...
¡OH!
... Y SE ARROJA SOBRE ÉL CON ÁNIMOS DE ESTRANGULARLE.
VOY A ACABAR CONTIGO...
¡MALDICIÓN! ¡ESE BRIBÓN LE HA CEGADO!
¡HAY QUE HACER ALGO PARA SALVARLE!
¡HUM! ¿SERÁ YESID MÁS FUERTE QUE YO EN REALIDAD?
FIN

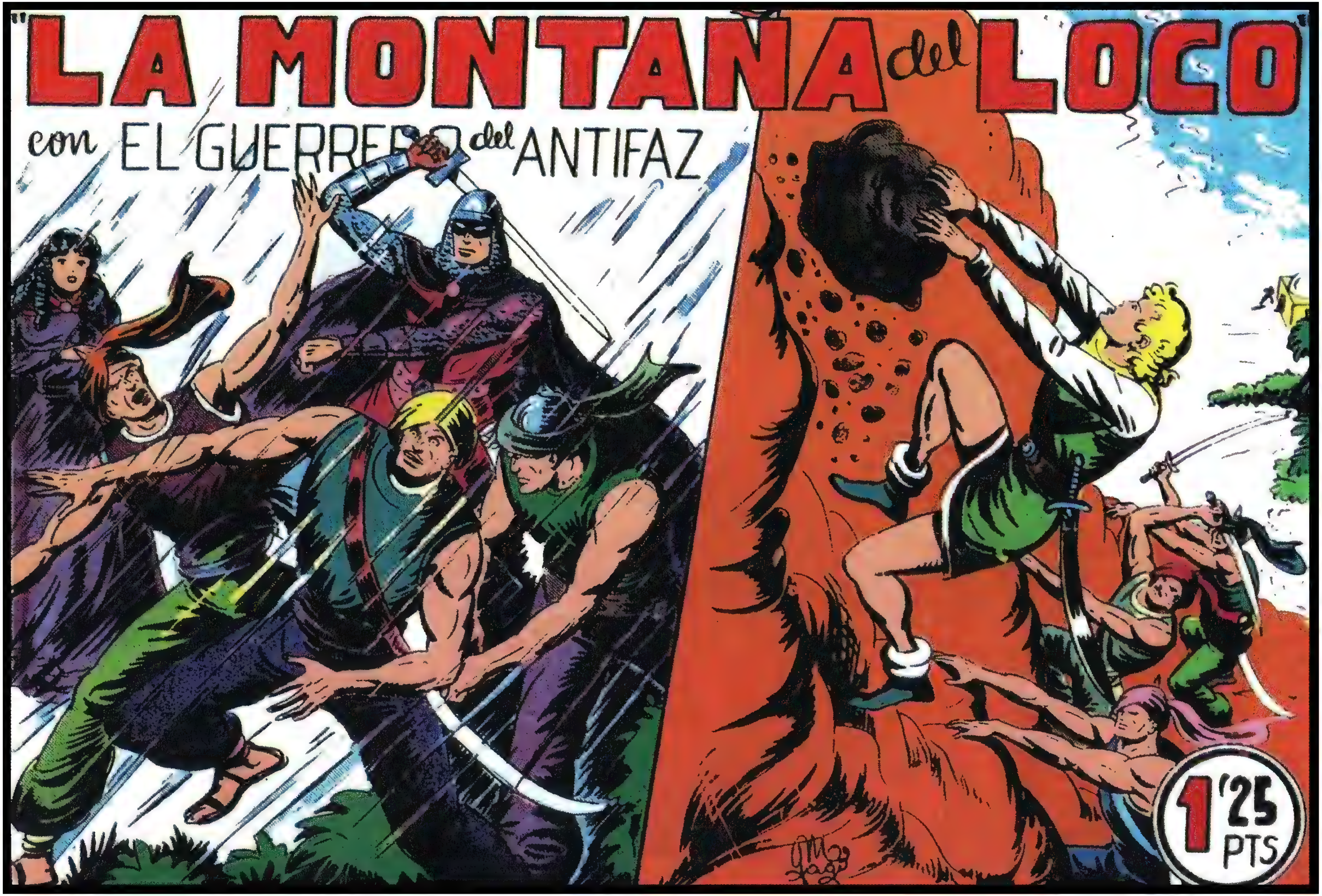
"LA MONTAÑA del LOCO"
con EL GUERRERO del ANTIFAZ
1'25 PTS

EL GUERRERO del ANTIFAZ
en
"LA MONTAÑA DEL LOCO"
por
M. GAGO
EL GIGANTESCO PIRATA YESID, RETA AL GUERRERO DEL ANTIFAZ PARA DEMOSTRAR A SU JEFE, ABUB ZEID, QUE ES MÁS FUERTE QUE AMBOS, Y SE ENTABLA UNA DURA LUCHA.
ESTÁS A MI MERCED, CRISTIANO
AÚN NO, PESE A LA TIERRA QUE ME HAS ECHADO EN LOS OJOS
EL GUERRERO DEL ANTIFAZ SE REHACE Y CONTRAATACA A SU CONTRARIO.
¡UF!
ME ESCUECEN LOS OJOS, BRIBÓN, PERO YA TE VEO BIEN
YESID, COMPRENDE QUE SU ENEMIGO LE VENCERÁ SI NO PONE EN JUEGO TODAS SUS ENERGÍAS, ANTES DE QUE ÉSTE RECOBRE TOTALMENTE LA VISIÓN.
¡TE MATARÉ!
NO FUE ESO LO PACTADO, PIRATA
¡DÉJATE VENCER Y SALVARÁS TU VIDA! ¡LUEGO PUEDO AYUDARTE ..
NO, ME ENGAÑAS
ESTA PELEA LA GANARÉ YO, Y TUS COMPAÑEROS APRENDERÁN A RESPETARME
¡UF!
EL PIRATA CAE AL SUELO Y SE DISPONE A REPETIR SU LANZAMIENTO DE TIERRA A LOS OJOS DE SU ADVERSARIO...
AHORA VERÁS
... PERO ESTA VEZ FRACASA SU INTENTO.
¿ME CREES IDIOTA?

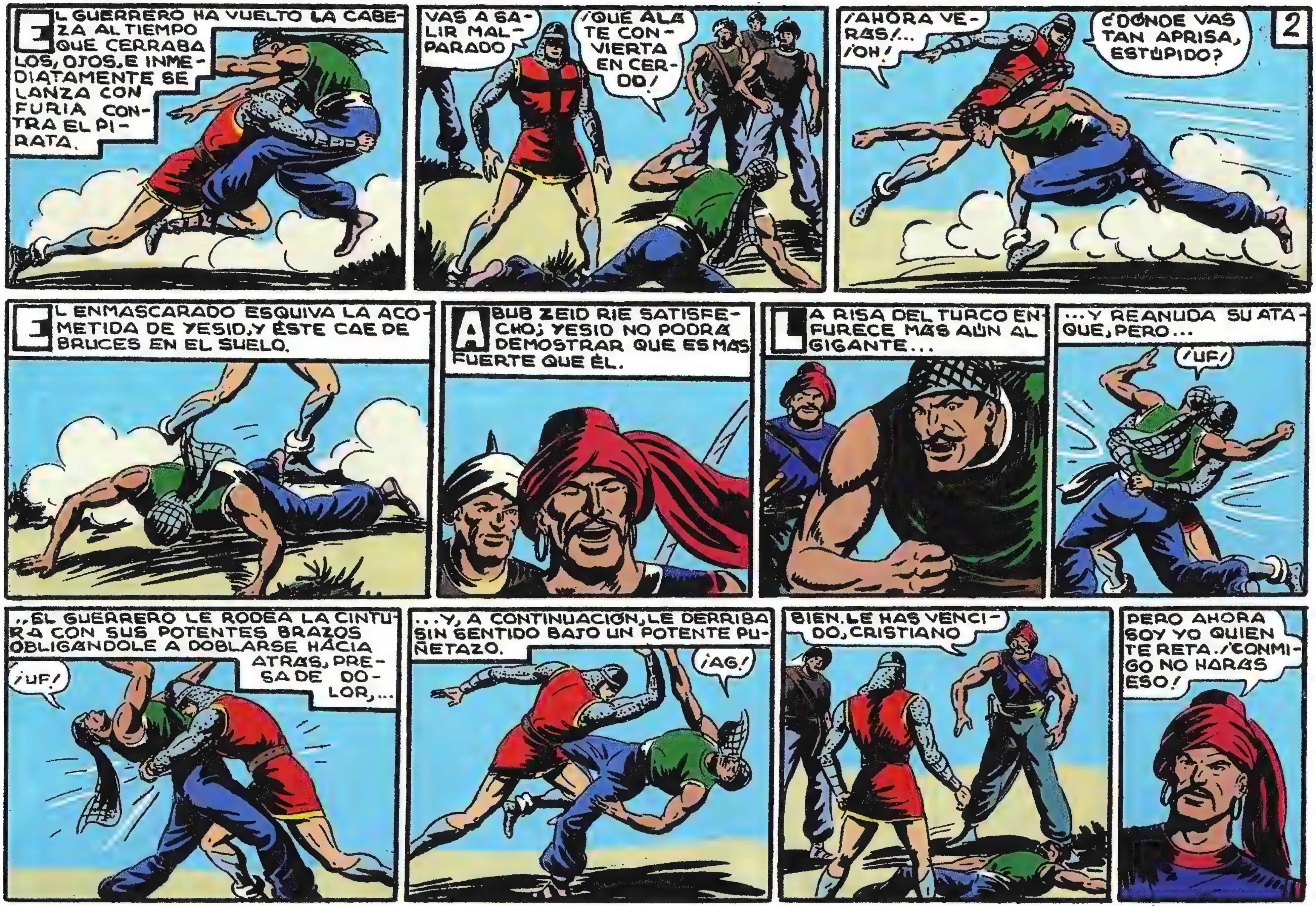

2
EL GUERRERO HA VUELTO LA CABEZA AL TIEMPO QUE CERRABA LOS, OJOS, E INMEDIATAMENTE SE LANZA CON FURIA CONTRA EL PIRATA.
VAS A SALIR MALPARADO
¡QUE ALÁ TE CONVIERTA EN CERDO!
¡AHORA VERÁS!... ¡OH!
¿DÓNDE VAS TAN APRISA, ESTÚPIDO?
EL ENMASCARADO ESQUIVA LA ACOMETIDA DE YESID, Y ÉSTE CAE DE BRUCES EN EL SUELO.
ABUB ZEID RÍE SATISFECHO; YESID NO PODRÁ DEMOSTRAR QUE ES MÁS FUERTE QUE ÉL.
LA RISA DEL TURCO ENFURECE MÁS AÚN AL GIGANTE...
...Y REANUDA SU ATAQUE, PERO...
¡UF!
...EL GUERRERO LE RODEA LA CINTURA CON SUS POTENTES BRAZOS OBLIGÁNDOLE A DOBLARSE HÁCIA ATRÁS, PRESA DE DOLOR,...
¡UF!
...Y, A CONTINUACIÓN, LE DERRIBA SIN SENTIDO BAJO UN POTENTE PUÑETAZO.
¡AG!
BIEN. LE HAS VENCIDO, CRISTIANO
PERO AHORA SOY YO QUIEN TE RETA. ¡CONMIGO NO HARÁS ESO!

3
¡QUÉ FUERTE ES!
YA NO ME ASOMBRA
CREO QUE SUS MÚSCULOS SON DE ACERO Y NO DE CARNE
PERO... ¿QUÉ ES ESO?... ¡EL JEFE PIRATA LE DESAFÍA!
CONFIANDO EN QUE EL GUERRERO ESTARÁ CANSADO POR LA PELEA, ABUB LE RETA
¡ACEPTO, TURCO!
¡UF!
EL JEFE PIRATA Y EL ENMASCARADO INICIAN UNA DURA LUCHA
¡HAS FALLADO!
EL FORNIDO TURCO ATRAPA A SU ADVERSARIO POR LA CINTURA CON SUS PODEROSOS BRAZOS...
¡YA TE TENGO!
...MAS ÉSTE LE GOLPEA EN LOS COSTADOS, OBLIGÁNDOLE A SOLTARLE.
¡NO!
¡PERRO! ¡MALDITO!
ABUB ZEID, COMPRENDE SU ERROR DEMASIADO TARDE; LA GRAN VITALIDAD DE SU CONTRARIO NO ESTÁ RESENTIDA POR LA ANTERIOR PELEA.
¡OH, ALÁ! ESTE MALDITO ME PONDRÁ EN RIDÍCULO ANTE MIS HOMBRES!
LOS PUÑOS DEL GUERRERO CHOCAN COMO MAZAS EN EL CUERPO DEL TURCO...

...Y, TRAS UN FUERTE GOLPE, ABUB ZEID, SE DESPLOMA SIN SENTIDO.
¡UF!
¡AL SUELO!
HE VENCIDO A ESTOS DOS MASTODONTES... LOS DEMÁS NO SE ATREVERÁN A MOLESTARNOS... POR AHORA
¡BRAVO!
4
LOS PIRATAS MIRAN ASOMBRADOS AL VENCEDOR DE AQUELLOS "INVENCIBLES" JEFES.
¡INAUDITO!
¿NO SUEÑO?
¡QUÉ VALIENTE ERES!
POR SUERTE, NO ERAN MÁS FUERTES QUE YO
¡NI LA MITAD!
TENEMOS QUE VER LA FORMA DE SALIR DE ESTA CASUCHA Y MARCHARNOS DE ESTA ISLA
ESO HABREMOS DE INTENTARLO DE NOCHE
JUNTO A VOS ME SIENTO SEGURA... ¡QUÉ FUERTES SON VUESTROS BRAZOS!
GRACIAS, ANA MARÍA
YA SE INCORPORA EL JEFE PIRATA. VEREMOS CÓMO REACCIONA. ESTEMOS PREPARADOS, POR SI ACASO NOS ATACAN
LES DAREMOS UNA LECCIÓN SI LO HACEN
EN EFECTO, ABUB ZEID VUELVE EN SÍ, Y SUS HOMBRES SE ALEJAN CON DISIMULO PARA EVITAR SUS IRAS.
¡MALDICIÓN!
¿CÓMO PUDE CAER? ¡AH, MIL TIBURONES! ¡ESO NO OCURRIRÁ OTRA VEZ, POR MI VIDA!
LLEVEMOS A YESID A SU GUARIDA, PUES NO VUELVE EN SÍ

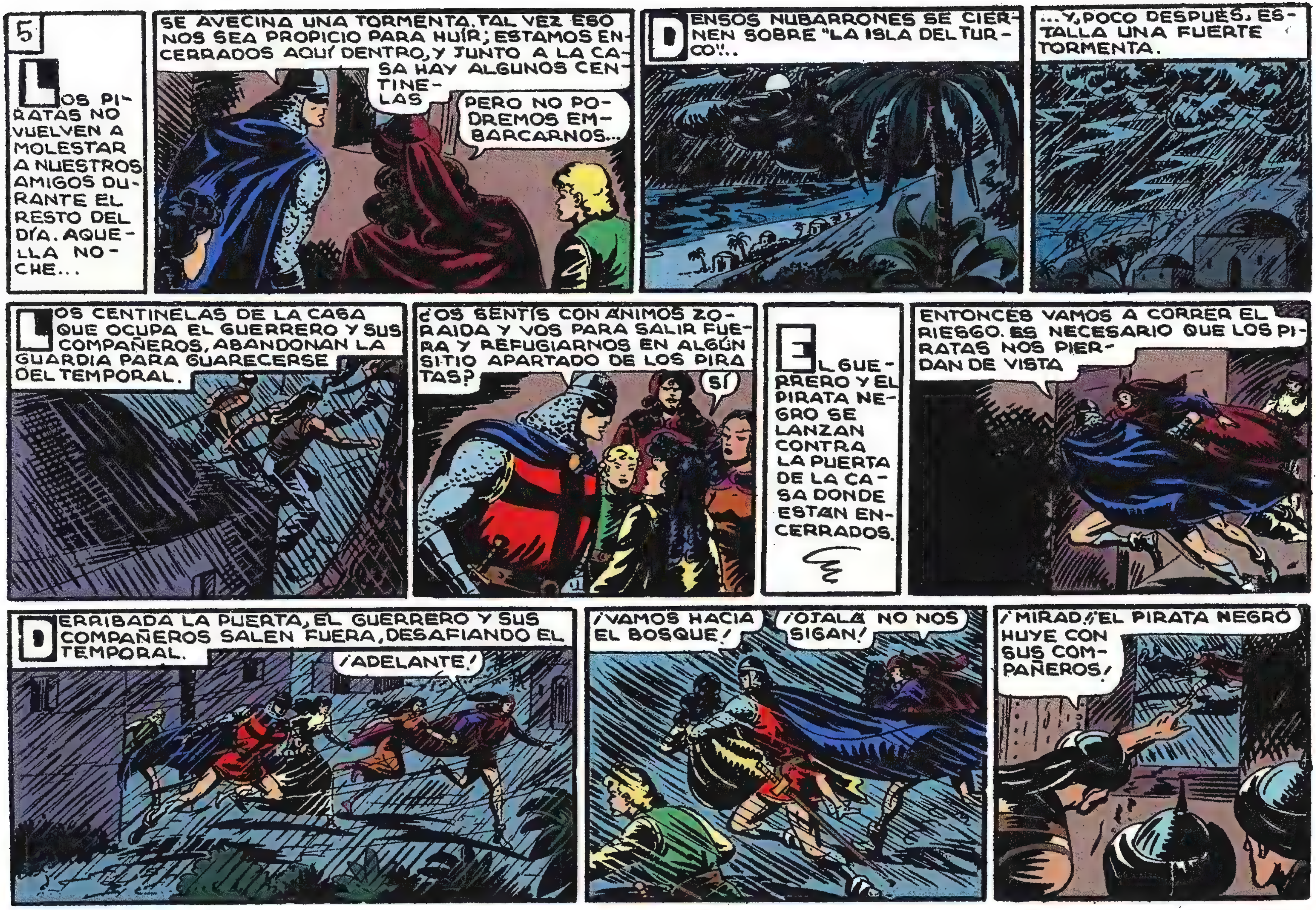
5
LOS PIRATAS NO VUELVEN A MOLESTAR A NUESTROS AMIGOS DURANTE EL RESTO DEL DÍA. AQUELLA NOCHE...
SE AVECINA UNA TORMENTA. TAL VEZ ESO NOS SEA PROPICIO PARA HUÍR; ESTAMOS ENCERRADOS AQUÍ DENTRO, Y JUNTO A LA CASA HAY ALGUNOS CENTINELAS
PERO NO PODREMOS EMBARCARNOS...
DENSOS NUBARRONES SE CIERNEN SOBRE "LA ISLA DEL TURCO"!..
...Y, POCO DESPUÉS, ESTALLA UNA FUERTE TORMENTA.
LOS CENTINELAS DE LA CASA QUE OCUPA EL GUERRERO Y SUS COMPAÑEROS, ABANDONAN LA GUARDIA PARA GUARECERSE DEL TEMPORAL.
¿OS SENTÍS CON ÁNIMOS ZORAIDA Y VOS PARA SALIR FUERA Y REFUGIARNOS EN ALGÚN SITIO APARTADO DE LOS PIRATAS?
SÍ
EL GUERRERO Y EL PIRATA NEGRO SE LANZAN CONTRA LA PUERTA DE LA CASA DONDE ESTÁN ENCERRADOS.
ENTONCES VAMOS A CORRER EL RIESGO. ES NECESARIO QUE LOS PIRATAS NOS PIERDAN DE VISTA
DERRIBADA LA PUERTA, EL GUERRERO Y SUS COMPAÑEROS SALEN FUERA, DESAFIANDO EL TEMPORAL.
¡ADELANTE!
¡VAMOS HACIA EL BOSQUE!
¡OJALÁ NO NOS SIGAN!
¡MIRAD! ¡EL PIRATA NEGRO HUYE CON SUS COMPAÑEROS!

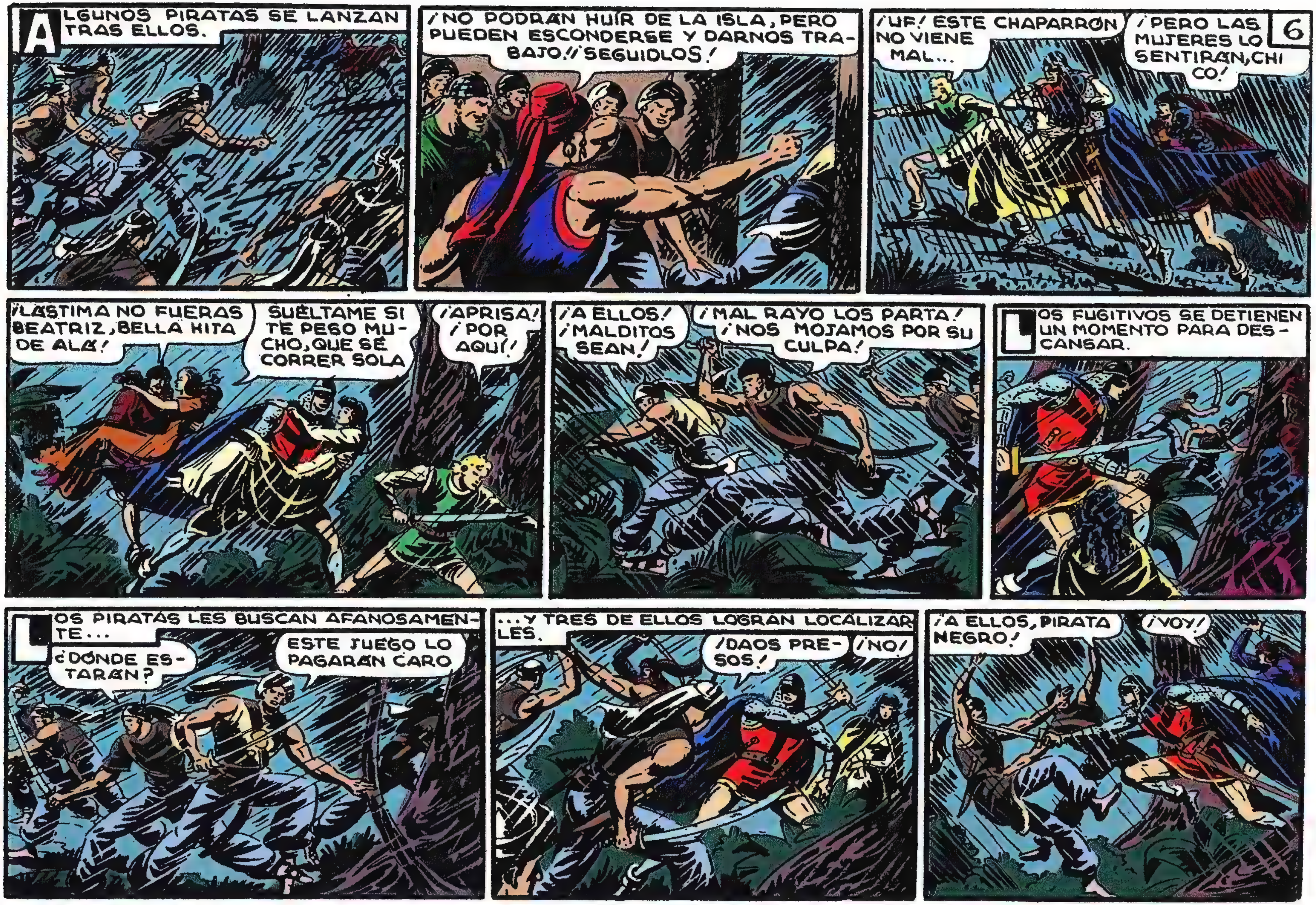

ALGUNOS PIRATAS SE LANZAN TRAS ELLOS.
¡NO PODRAN HUIR DE LA ISLA, PERO PUEDEN ESCONDERSE Y DARNOS TRABAJO! ¡SEGUIDLOS!
¡UF! ESTE CHAPARRON NO VIENE MAL...
¡PERO LAS MUJERES LO SENTIRAN, CHICO!
6
¡LASTIMA NO FUERAS BEATRIZ, BELLA HITA DE ALA!
SUELTAME SI TE PESO MUCHO, QUE SE CORRER SOLA
¡APRISA! ¡POR AQUI!
¡A ELLOS! ¡MALDITOS SEAN!
¡MAL RAYO LOS PARTA! ¡NOS MOJAMOS POR SU CULPA!
LOS FUGITIVOS SE DETIENEN UN MOMENTO PARA DESCANSAR.
LOS PIRATAS LES BUSCAN AFANOSAMENTE...
¿DONDE ESTARAN?
ESTE JUEGO LO PAGARAN CARO
...Y TRES DE ELLOS LOGRAN LOCALIZARLES.
¡DAOS PRESOS!
¡NO!
¡A ELLOS, PIRATA NEGRO!
¡VOY!

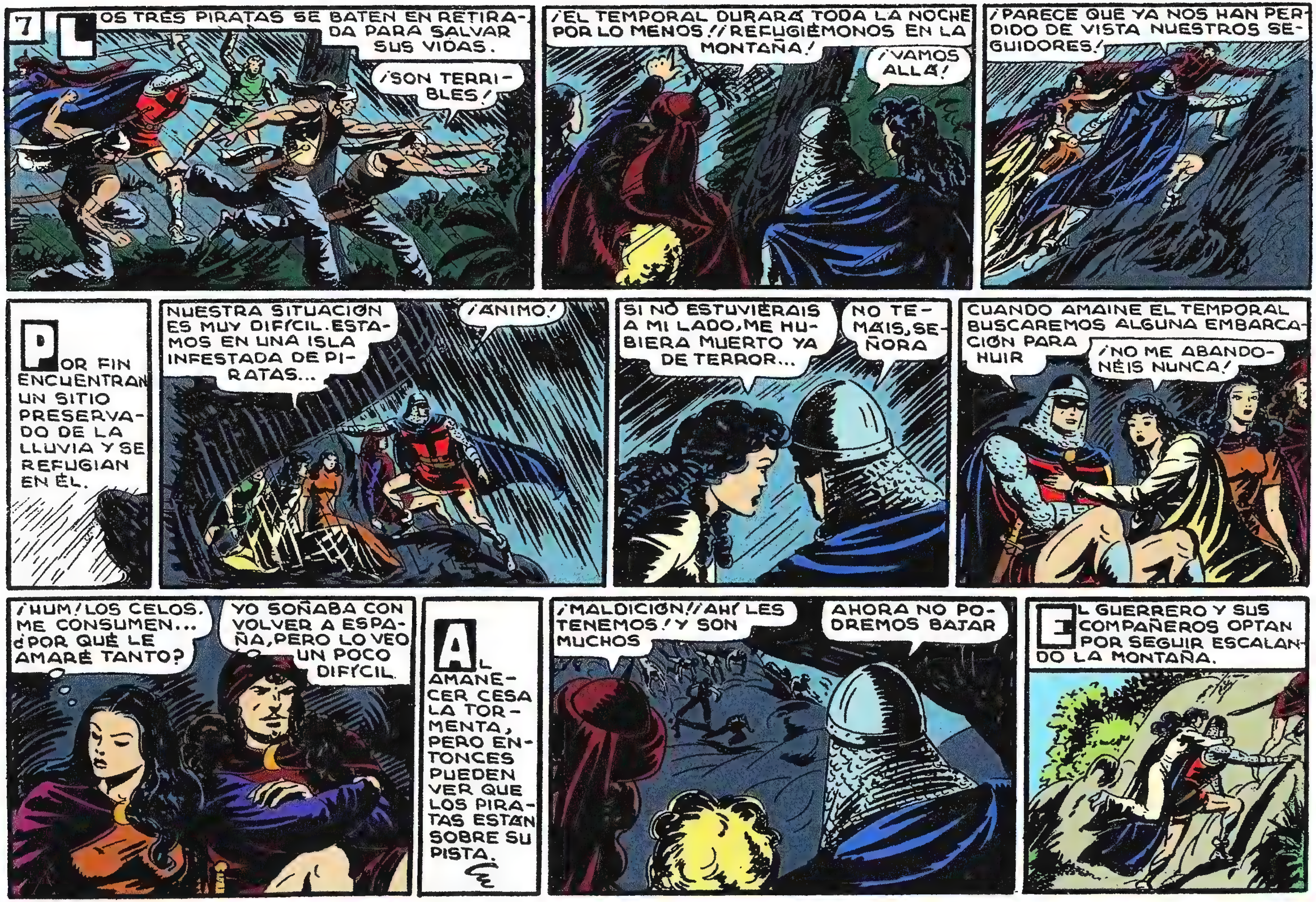
7
LOS TRES PIRATAS SE BATEN EN RETIRADA PARA SALVAR SUS VIDAS.
¡SON TERRIBLES!
¡EL TEMPORAL DURARÁ TODA LA NOCHE POR LO MENOS! ¡REFUGIÉMONOS EN LA MONTAÑA!
¡VAMOS ALLÁ!
¡PARECE QUE YA NOS HAN PERDIDO DE VISTA NUESTROS SEGUIDORES!
POR FIN ENCUENTRAN UN SITIO PRESERVADO DE LA LLUVIA Y SE REFUGIAN EN ÉL.
NUESTRA SITUACIÓN ES MUY DIFÍCIL. ESTAMOS EN UNA ISLA INFESTADA DE PIRATAS...
¡ÁNIMO!
SI NO ESTUVIERAIS A MI LADO, ME HUBIERA MUERTO YA DE TERROR...
NO TEMÁIS, SEÑORA
CUANDO AMAINE EL TEMPORAL BUSCAREMOS ALGUNA EMBARCACIÓN PARA HUIR
¡NO ME ABANDONÉIS NUNCA!
¡HUM! LOS CELOS ME CONSUMEN... ¿POR QUÉ LE AMARÉ TANTO?
YO SOÑABA CON VOLVER A ESPAÑA, PERO LO VEO UN POCO DIFÍCIL.
AL AMANECER CESA LA TORMENTA, PERO ENTONCES PUEDEN VER QUE LOS PIRATAS ESTÁN SOBRE SU PISTA.
¡MALDICIÓN! ¡AH! LES TENEMOS! Y SON MUCHOS
AHORA NO PODREMOS BAJAR
EL GUERRERO Y SUS COMPAÑEROS OPTAN POR SEGUIR ESCALANDO LA MONTAÑA.

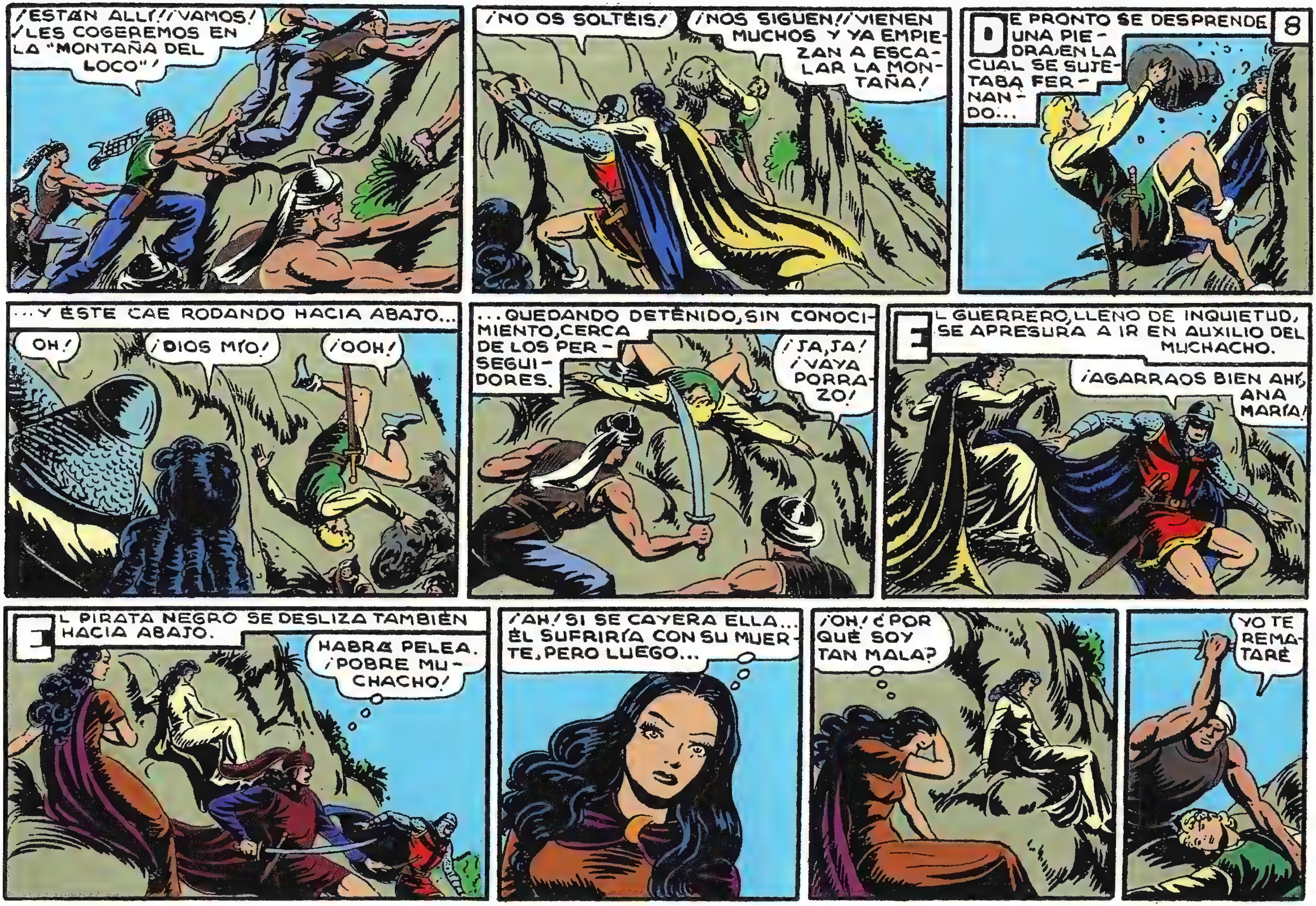

¡ESTÁN ALLÍ! ¡VAMOS! ¡LES COGEREMOS EN LA "MONTAÑA DEL LOCO"!
¡NO OS SOLTÉIS!
¡NOS SIGUEN! ¡VIENEN MUCHOS Y YA EMPIEZAN A ESCALAR LA MONTAÑA!
DE PRONTO SE DESPRENDE UNA PIEDRA, EN LA CUAL SE SUJETABA FERNANDO...
8
...Y ÉSTE CAE RODANDO HACIA ABAJO...
¡OH!
¡DIOS MÍO!
¡OOH!
...QUEDANDO DETENIDO, SIN CONOCIMIENTO, CERCA DE LOS PERSEGUIDORES.
¡JA, JA! ¡VAYA PORRAZO!
EL GUERRERO, LLENO DE INQUIETUD, SE APRESURA A IR EN AUXILIO DEL MUCHACHO.
¡AGARRAOS BIEN AHÍ, ANA MARÍA!
EL PIRATA NEGRO SE DESLIZA TAMBIÉN HACIA ABAJO.
HABRÁ PELEA. ¡POBRE MUCHACHO!
¡AH! SI SE CAYERA ELLA... ÉL SUFRIRÍA CON SU MUERTE, PERO LUEGO...
¡OH! ¿POR QUÉ SOY TAN MALA?
YO TE REMATARÉ

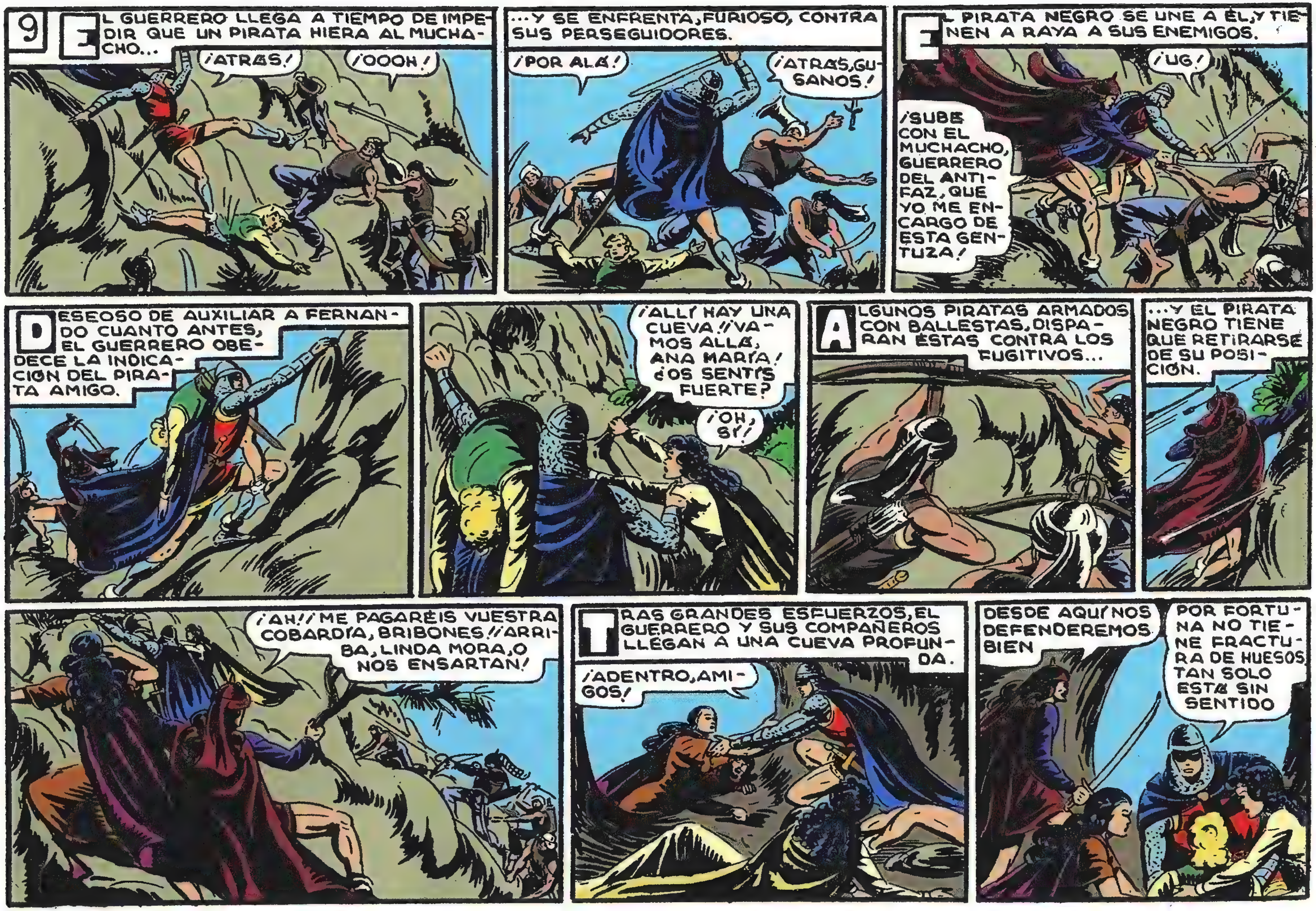
9
EL GUERRERO LLEGA A TIEMPO DE IMPEDIR QUE UN PIRATA HIERA AL MUCHACHO...
¡ATRÁS!
¡OOOH!
...Y SE ENFRENTA, FURIOSO, CONTRA SUS PERSEGUIDORES.
¡POR ALÁ!
¡ATRÁS, GUSANOS!
EL PIRATA NEGRO SE UNE A ÉL, Y TIENEN A RAYA A SUS ENEMIGOS.
¡UG!
¡SUBE CON EL MUCHACHO, GUERRERO DEL ANTIFAZ, QUE YO ME ENCARGO DE ESTA GENTUZA!
DESEOSO DE AUXILIAR A FERNANDO CUANTO ANTES, EL GUERRERO OBEDECE LA INDICACIÓN DEL PIRATA AMIGO.
¡ALLÍ HAY UNA CUEVA! ¡VAMOS ALLÁ, ANA MARÍA! ¿OS SENTÍS FUERTE?
¡OH, SÍ!
ALGUNOS PIRATAS ARMADOS CON BALLESTAS, DISPARAN ÉSTAS CONTRA LOS FUGITIVOS...
...Y EL PIRATA NEGRO TIENE QUE RETIRARSE DE SU POSICIÓN.
¡AH! ¡ME PAGARÉIS VUESTRA COBARDÍA, BRIBONES! ¡ARRIBA, LINDA MORA, O NOS ENSARTAN!
TRAS GRANDES ESFUERZOS, EL GUERRERO Y SUS COMPAÑEROS LLEGAN A UNA CUEVA PROFUNDA.
¡ADENTRO, AMIGOS!
DESDE AQUÍ NOS DEFENDEREMOS BIEN
POR FORTUNA NO TIENE FRACTURA DE HUESOS TAN SÓLO ESTÁ SIN SENTIDO

10
ME DIÓ UN GRAN SUSTO GRACIAS A QUE NO SIGUIÓ RODANDO MONTAÑA ABAJO
¿COMO PODREMOS SALIR LUEGO DE ESTA CUEVA?
¡PERROS! NOS LANZAN FLECHAS
TEN CUIDADO, PIRATA NEGRO. PARECE QUE NO TE RESPETAN
MEJOR SERÁ LLEVAR AL FONDO DE LA CUEVA A FERNANDO. VENID CON ÉL, SEÑORAS
MIENTRAS EL GUERRERO Y EL PIRATA NEGRO DEFIENDEN LA ENTRADA, ANA MARÍA Y ZORAIDA SE COLOCAN AL FONDO DE LA CUEVA CON FERNANDO.
¡ATRÁS!
¡AAAUG!
¡OTRO ABAJO!
SE DEFIENDEN BIEN; SON MUY PELIGROSOS
¡VAMOS A ATACARLES PEGADOS A LA PARED! TENDRÁN QUE ASOMARSE Y ENTONCES CAERÁN ELLOS
¡VEAMOS SI LO CONSEGUÍS!
DE PRONTO, UNAS MANOS HUESUDAS APARECEN POR UN HUECO DE LA PARED, DETRÁS DE ANA MARÍA, Y TAPAN SU BOCA.
ZORAIDA DESCUBRE CON ESPANTO QUE LA CONDESITA DESAPARECE POR AQUEL AGUJERO.
¡OH!
FIN

RUMBO A ESPAÑA
con
EL GUERRERO del ANTIFAZ
1'25 PTS

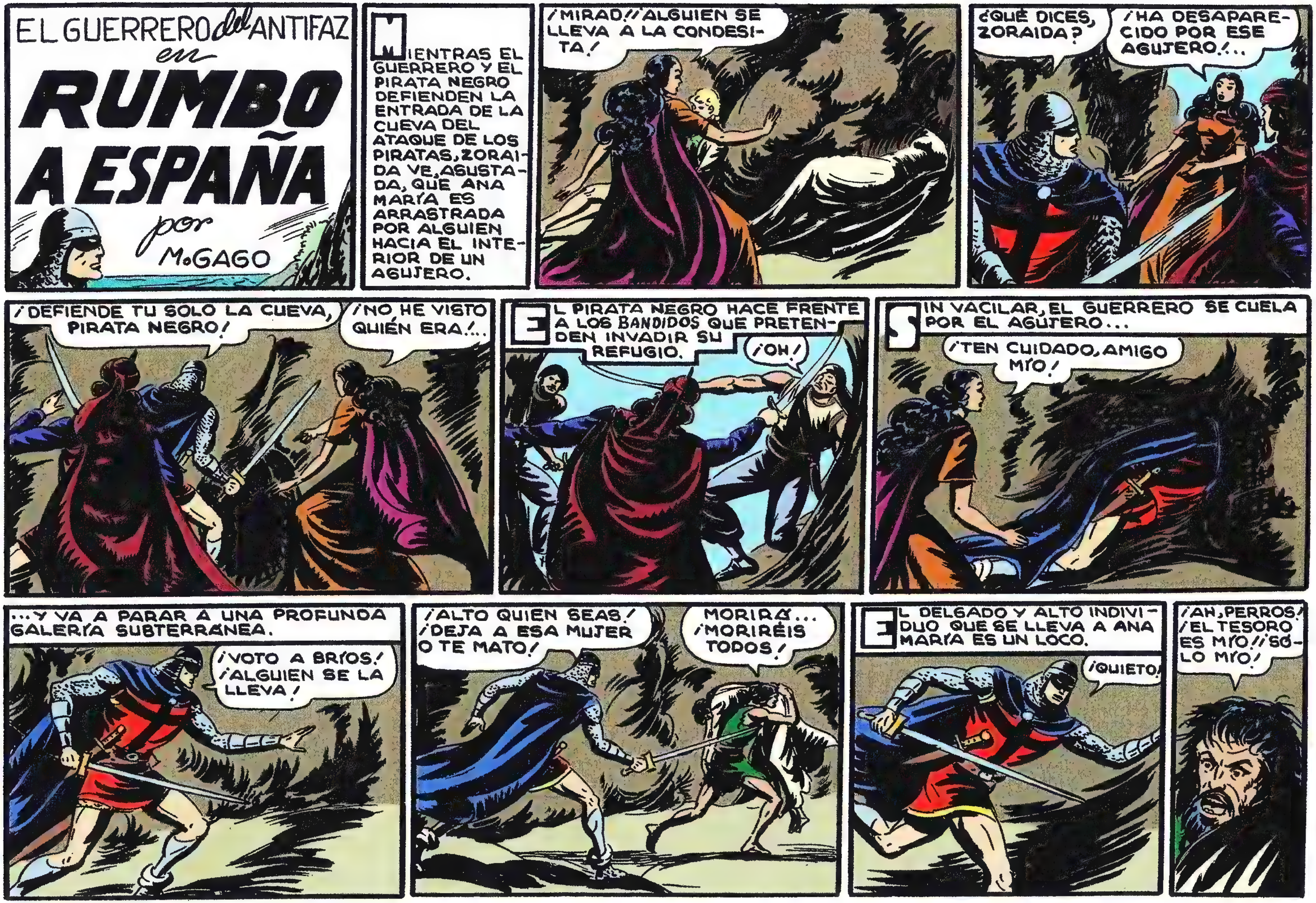
EL GUERRERO del ANTIFAZ en
RUMBO A ESPAÑA
por M. GAGO
MIENTRAS EL GUERRERO Y EL PIRATA NEGRO DEFIENDEN LA ENTRADA DE LA CUEVA DEL ATAQUE DE LOS PIRATAS, ZORAIDA VE, ASUSTADA, QUE ANA MARÍA ES ARRASTRADA POR ALGUIEN HACIA EL INTERIOR DE UN AGUJERO.
¡MIRAD! ¡ALGUIEN SE LLEVA A LA CONDESITA!
¿QUÉ DICES, ZORAIDA?
¡HA DESAPARECIDO POR ESE AGUJERO!...
¡DEFIENDE TÚ SOLO LA CUEVA, PIRATA NEGRO!
¡NO HE VISTO QUIÉN ERA!...
EL PIRATA NEGRO HACE FRENTE A LOS BANDIDOS QUE PRETENDEN INVADIR SU REFUGIO.
¡OH!
SIN VACILAR, EL GUERRERO SE CUELA POR EL AGUJERO...
¡TEN CUIDADO, AMIGO MÍO!
...Y VA A PARAR A UNA PROFUNDA GALERÍA SUBTERRÁNEA.
¡VOTO A BRÍOS! ¡ALGUIEN SE LA LLEVA!
¡ALTO QUIEN SEAS! ¡DEJA A ESA MUJER O TE MATO!
MORIRÁS... ¡MORIRÉIS TODOS!
EL DELGADO Y ALTO INDIVIDUO QUE SE LLEVA A ANA MARÍA ES UN LOCO.
¡QUIETO!
¡AH, PERROS! ¡EL TESORO ES MÍO! ¡SÓLO MÍO!

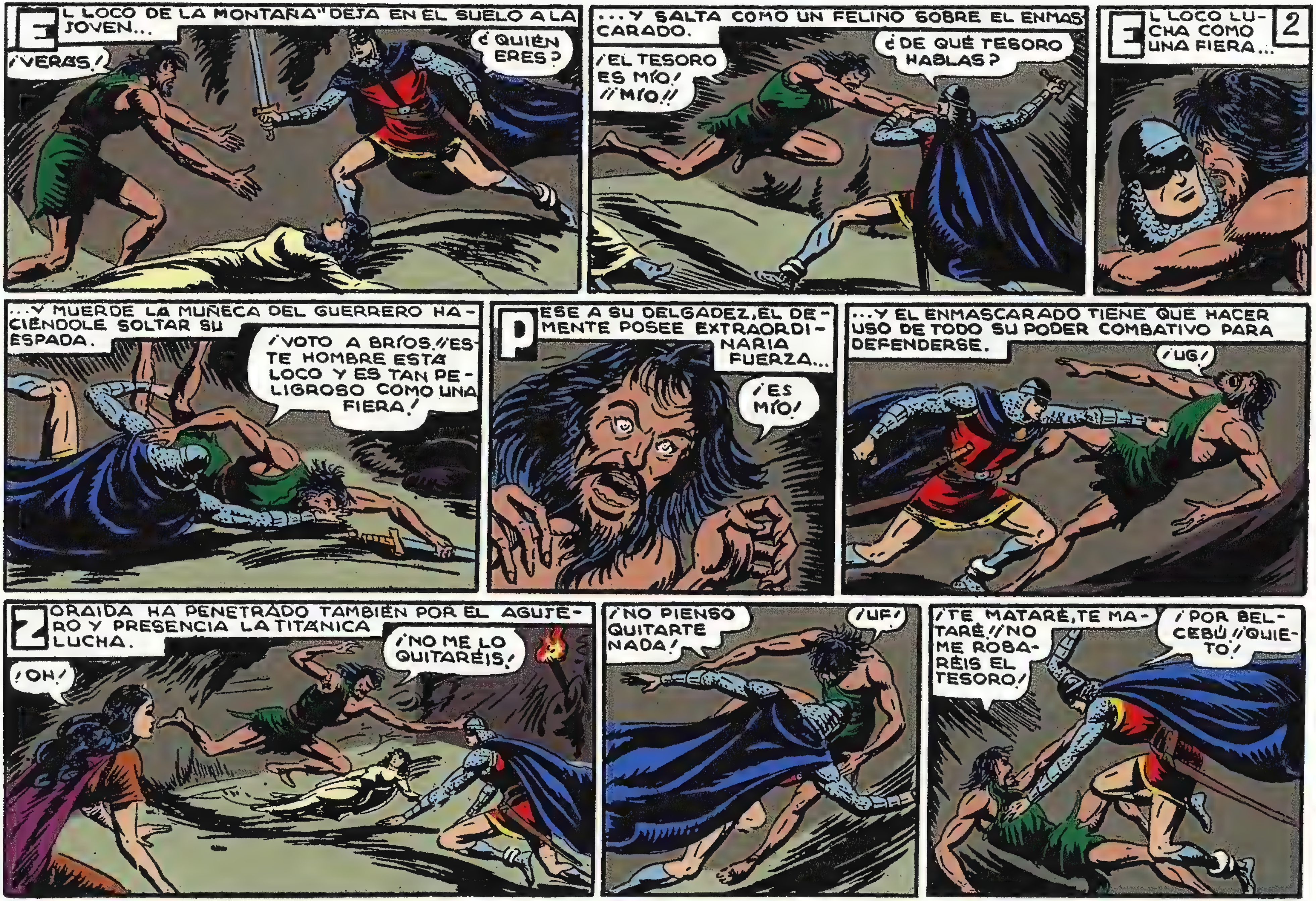

EL "LOCO DE LA MONTAÑA" DEJA EN EL SUELO A LA JOVEN...
¿QUIÉN ERES?
¡VERÁS!
...Y SALTA COMO UN FELINO SOBRE EL ENMASCARADO.
¿DE QUÉ TESORO HABLAS?
¡EL TESORO ES MÍO! ¡¡MÍO!!
EL LOCO LUCHA COMO UNA FIERA...
2
...Y MUERDE LA MUÑECA DEL GUERRERO HACIÉNDOLE SOLTAR SU ESPADA.
¡VOTO A BRÍOS! ¡ESTE HOMBRE ESTÁ LOCO Y ES TAN PELIGROSO COMO UNA FIERA!
PESE A SU DELGADEZ, EL DEMENTE POSEE EXTRAORDINARIA FUERZA...
¡ES MÍO!
...Y EL ENMASCARADO TIENE QUE HACER USO DE TODO SU PODER COMBATIVO PARA DEFENDERSE.
¡UG!
ZORAIDA HA PENETRADO TAMBIÉN POR EL AGUJERO Y PRESENCIA LA TITÁNICA LUCHA.
¡NO ME LO QUITARÉIS!
¡OH!
¡NO PIENSO QUITARTE NADA!
¡UF!
¡TE MATARÉ, TE MATARÉ! ¡NO ME ROBARÉIS EL TESORO!
¡POR BELCEBÚ! ¡QUIETO!

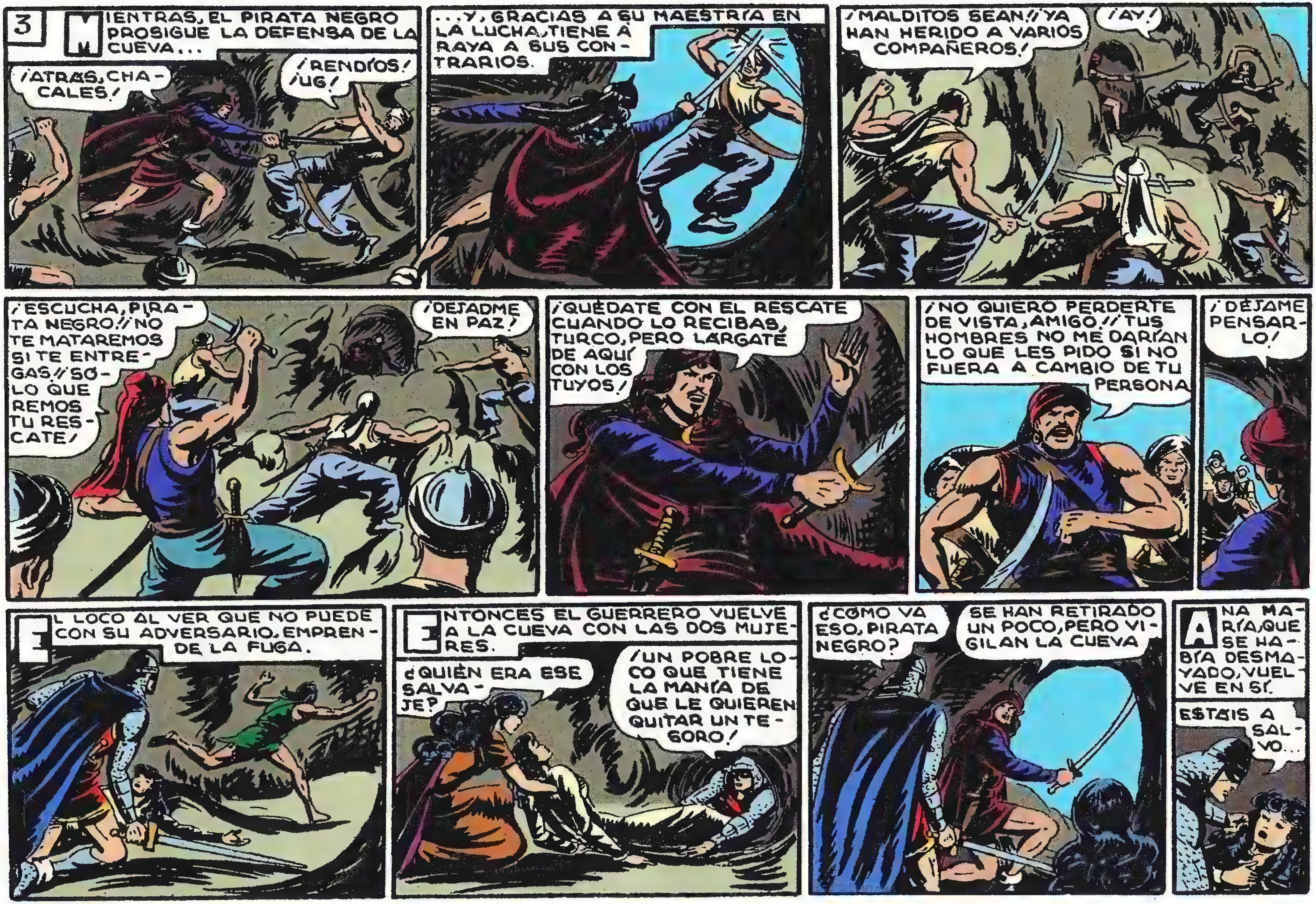

3
MIENTRAS, EL PIRATA NEGRO PROSIGUE LA DEFENSA DE LA CUEVA...
¡ATRÁS, CHACALES!
¡RENDÍOS! ¡UG!
...Y, GRACIAS A SU MAESTRÍA EN LA LUCHA, TIENE A RAYA A SUS CONTRARIOS.
¡MALDITOS SEAN!! ¡YA HAN HERIDO A VARIOS COMPAÑEROS!
¡AY!
¡ESCUCHA, PIRATA NEGRO!! ¡NO TE MATAREMOS SI TE ENTREGAS!! ¡SÓLO QUEREMOS TU RESCATE!
¡DEJADME EN PAZ!
¡QUÉDATE CON EL RESCATE CUANDO LO RECIBAS, TURCO, PERO LÁRGATE DE AQUÍ CON LOS TUYOS!
¡NO QUIERO PERDERTE DE VISTA, AMIGO!! ¡TUS HOMBRES NO ME DARÍAN LO QUE LES PIDO SI NO FUERA A CAMBIO DE TU PERSONA
¡DÉJAME PENSARLO!
EL LOCO AL VER QUE NO PUEDE CON SU ADVERSARIO, EMPRENDE LA FUGA.
ENTONCES EL GUERRERO VUELVE A LA CUEVA CON LAS DOS MUJERES.
¿QUIÉN ERA ESE SALVAJE?
¡UN POBRE LOCO QUE TIENE LA MANÍA DE QUE LE QUIEREN QUITAR UN TESORO!
¿CÓMO VA ESO, PIRATA NEGRO?
SE HAN RETIRADO UN POCO, PERO VIGILAN LA CUEVA
ANA MARÍA, QUE SE HABÍA DESMAYADO, VUELVE EN SÍ.
ESTÁIS A SALVO...

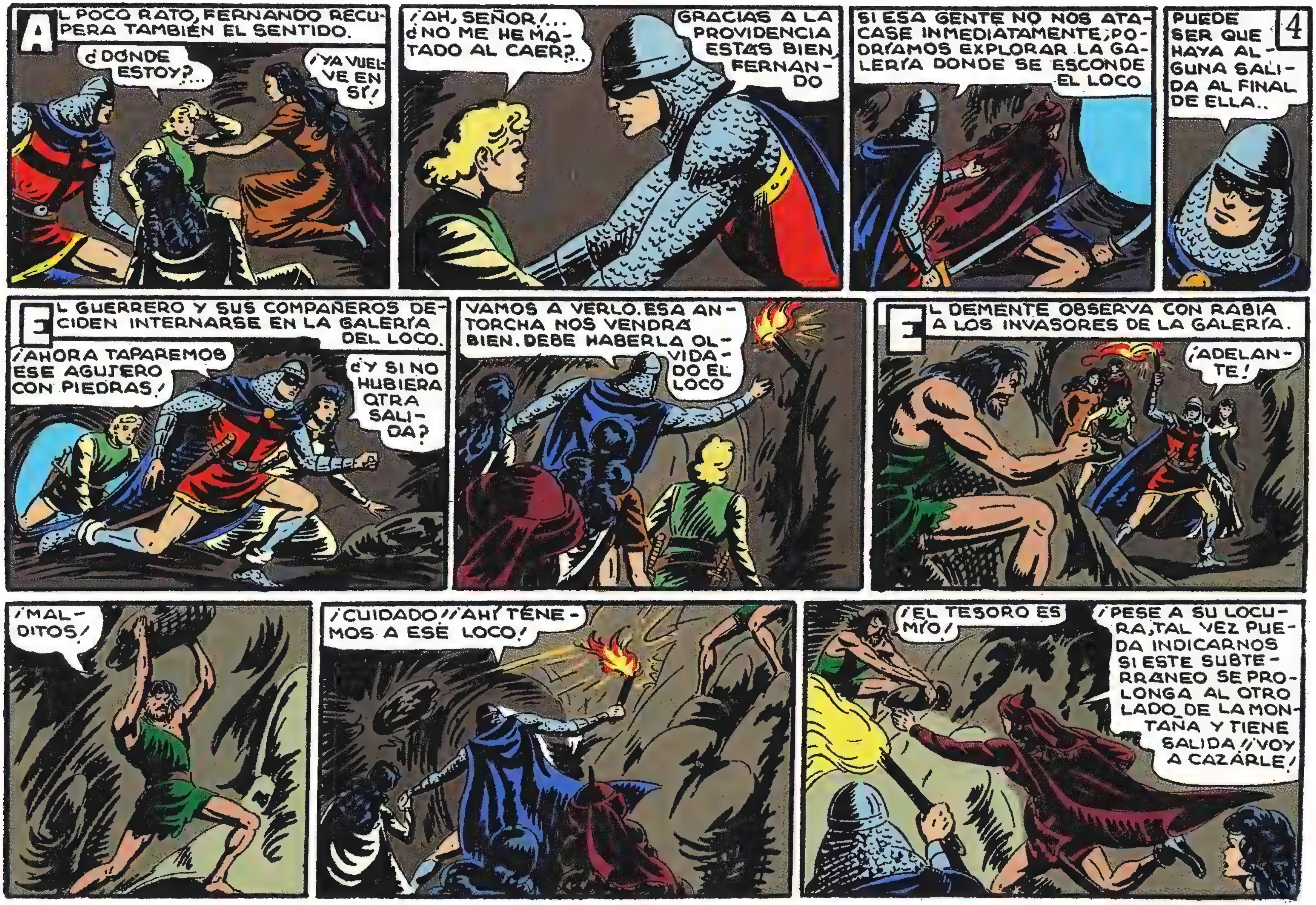

AL POCO RATO, FERNANDO RECUPERA TAMBIÉN EL SENTIDO.
¿DONDE ESTOY?...
¡YA VUELVE EN SÍ!
¡AH, SEÑOR!... ¿NO ME HE MATADO AL CAER?...
GRACIAS A LA PROVIDENCIA ESTÁS BIEN, FERNANDO
SI ESA GENTE NO NOS ATACASE INMEDIATAMENTE, PODRÍAMOS EXPLORAR LA GALERÍA DONDE SE ESCONDE EL LOCO
PUEDE SER QUE HAYA ALGUNA SALIDA AL FINAL DE ELLA..
4
EL GUERRERO Y SUS COMPAÑEROS DECIDEN INTERNARSE EN LA GALERÍA DEL LOCO.
¡AHORA TAPAREMOS ESE AGUJERO CON PIEDRAS!
¿Y SI NO HUBIERA OTRA SALIDA?
VAMOS A VERLO. ESA ANTORCHA NOS VENDRÁ BIEN. DEBE HABERLA OLVIDADO EL LOCO
EL DEMENTE OBSERVA CON RABIA A LOS INVASORES DE LA GALERÍA.
¡ADELANTE!
¡MALDITOS!
¡CUIDADO!! ¡AHÍ TENEMOS A ESE LOCO!
¡EL TESORO ES MÍO!
¡PESE A SU LOCURA, TAL VEZ PUEDA INDICARNOS SI ESTE SUBTERRANEO SE PROLONGA AL OTRO LADO DE LA MONTAÑA Y TIENE SALIDA!! ¡VOY A CAZARLE!

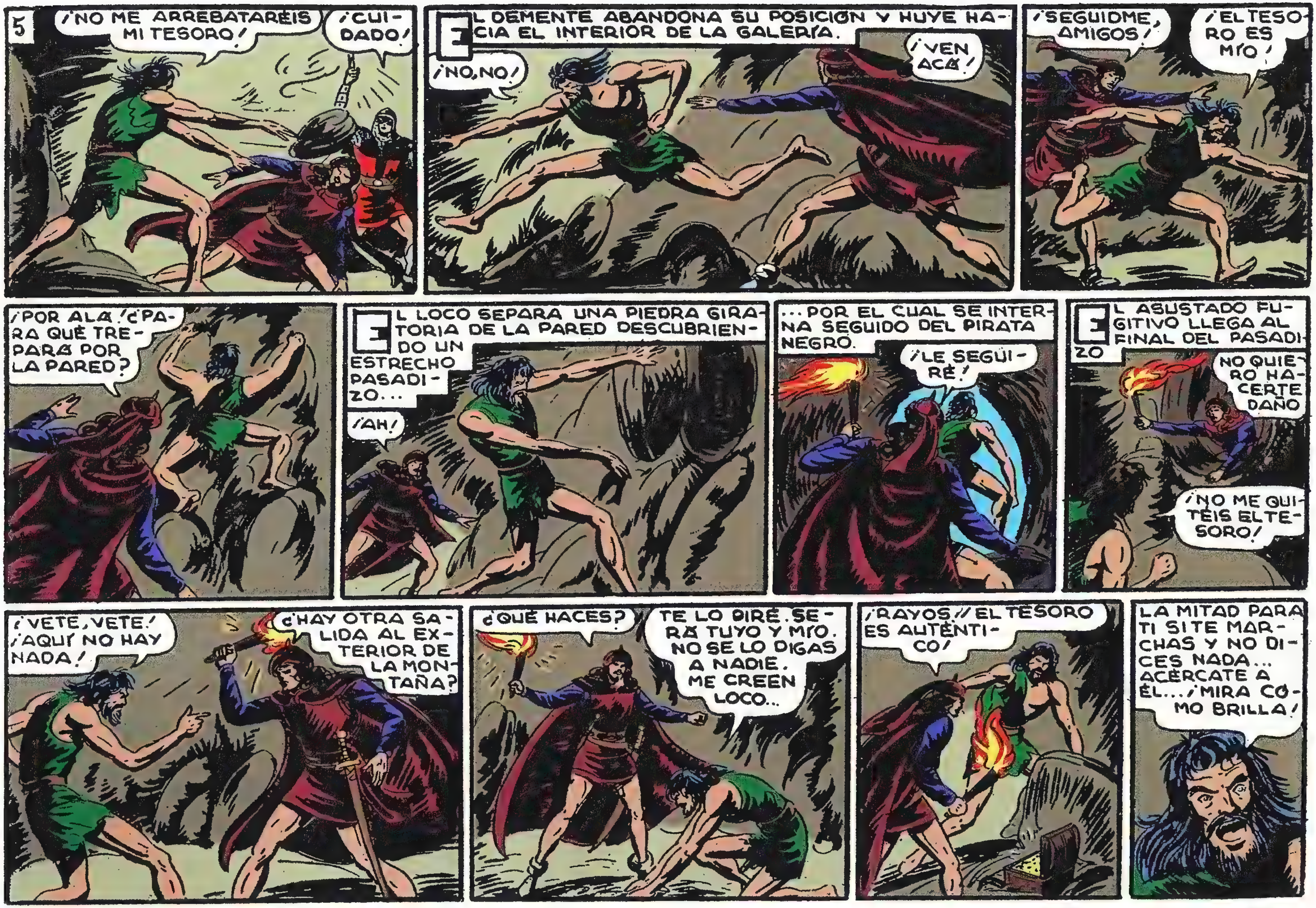
5
¡NO ME ARREBATARÉIS MI TESORO!
¡CUIDADO!
EL DEMENTE ABANDONA SU POSICIÓN Y HUYE HACIA EL INTERIOR DE LA GALERÍA.
¡NO, NO!
¡VEN ACÁ!
¡SEGUIDME, AMIGOS!
¡EL TESORO ES MÍO!
¡POR ALÁ! ¿PARA QUÉ TREPARÁ POR LA PARED?
EL LOCO SEPARA UNA PIEDRA GIRATORIA DE LA PARED DESCUBRIENDO UN ESTRECHO PASADIZO...
¡AH!
...POR EL CUAL SE INTERNA SEGUIDO DEL PIRATA NEGRO.
¡LE SEGUIRÉ!
EL ASUSTADO FUGITIVO LLEGA AL FINAL DEL PASADIZO
NO QUIERO HACERTE DAÑO
¡NO ME QUITÉIS EL TESORO!
¡VETE, VETE! ¡AQUÍ NO HAY NADA!
¿HAY OTRA SALIDA AL EXTERIOR DE LA MONTAÑA?
¿QUÉ HACES?
TE LO DIRÉ. SERÁ TUYO Y MÍO. NO SE LO DIGAS A NADIE. ME CREEN LOCO...
¡RAYOS!! EL TESORO ES AUTÉNTICO!
LA MITAD PARA TI SI TE MARCHAS Y NO DICES NADA... ACÉRCATE A ÉL... ¡MIRA CÓMO BRILLA!

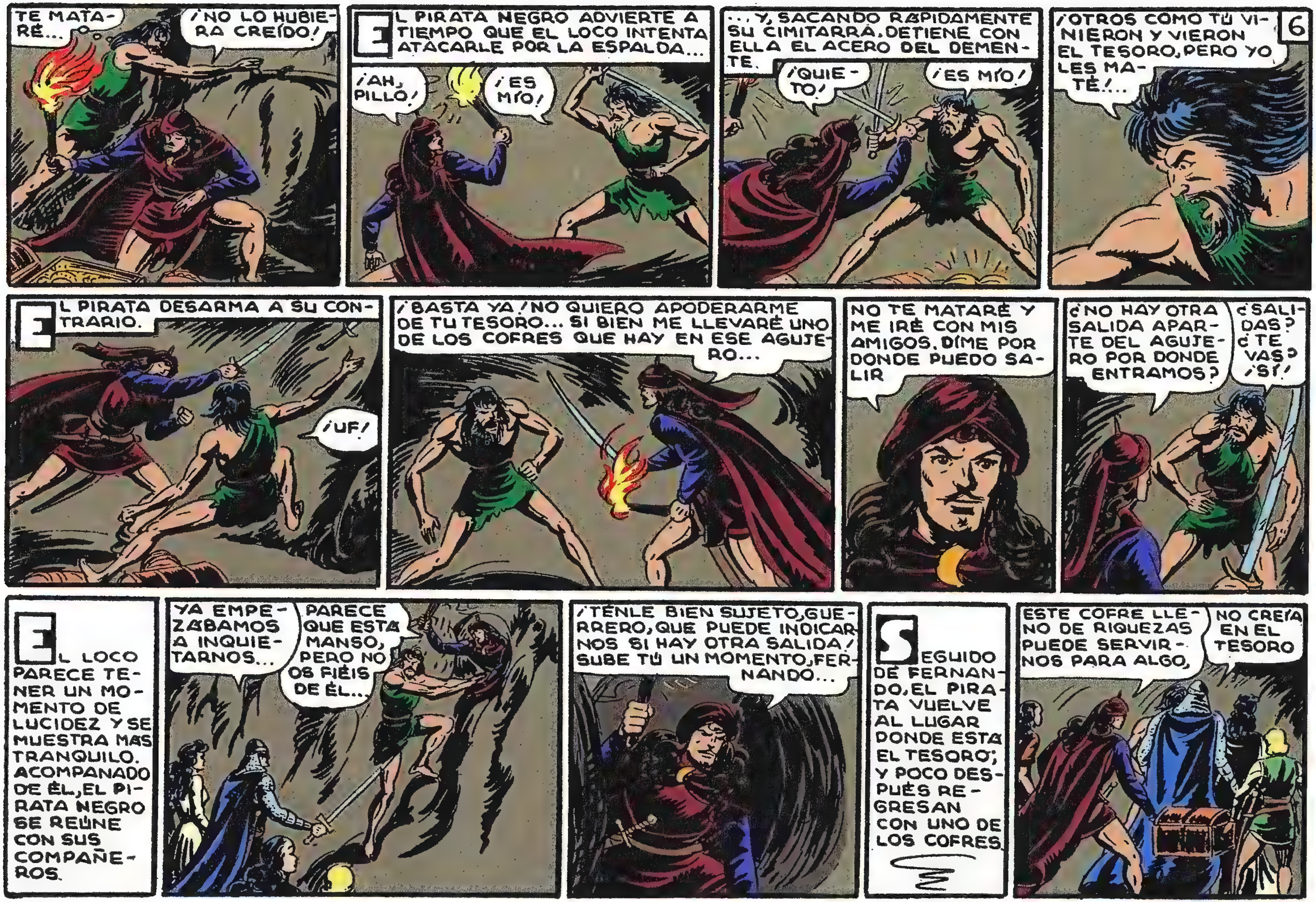
TE MATARÉ...
¡NO LO HUBIERA CREÍDO!
EL PIRATA NEGRO ADVIERTE A TIEMPO QUE EL LOCO INTENTA ATACARLE POR LA ESPALDA...
¡AH, PILLO!
¡ES MÍO!
...Y, SACANDO RÁPIDAMENTE SU CIMITARRA, DETIENE CON ELLA EL ACERO DEL DEMENTE.
¡QUIETO!
¡ES MÍO!
6
¡OTROS COMO TÚ VINIERON Y VIERON EL TESORO, PERO YO LES MATÉ!...
EL PIRATA DESARMA A SU CONTRARIO.
¡UF!
¡BASTA YA! NO QUIERO APODERARME DE TU TESORO... SI BIEN ME LLEVARÉ UNO DE LOS COFRES QUE HAY EN ESE AGUJERO...
NO TE MATARÉ Y ME IRÉ CON MIS AMIGOS. DIME POR DONDE PUEDO SALIR
¿NO HAY OTRA SALIDA APARTE DEL AGUJERO POR DONDE ENTRAMOS?
¿SALIDAS? ¿TE VAS? ¡SÍ!
EL LOCO PARECE TENER UN MOMENTO DE LUCIDEZ Y SE MUESTRA MÁS TRANQUILO. ACOMPAÑADO DE ÉL, EL PIRATA NEGRO SE REÚNE CON SUS COMPAÑEROS.
YA EMPEZÁBAMOS A INQUIETARNOS...
PARECE QUE ESTÁ MANSO, PERO NO OS FIÉIS DE ÉL...
¡TENLE BIEN SUJETO, GUERRERO, QUE PUEDE INDICARNOS SI HAY OTRA SALIDA! SUBE TÚ UN MOMENTO, FERNANDO...
SEGUIDO DE FERNANDO, EL PIRATA VUELVE AL LUGAR DONDE ESTÁ EL TESORO; Y POCO DESPUÉS REGRESAN CON UNO DE LOS COFRES.
ESTE COFRE LLENO DE RIQUEZAS PUEDE SERVIRNOS PARA ALGO,
NO CREÍA EN EL TESORO

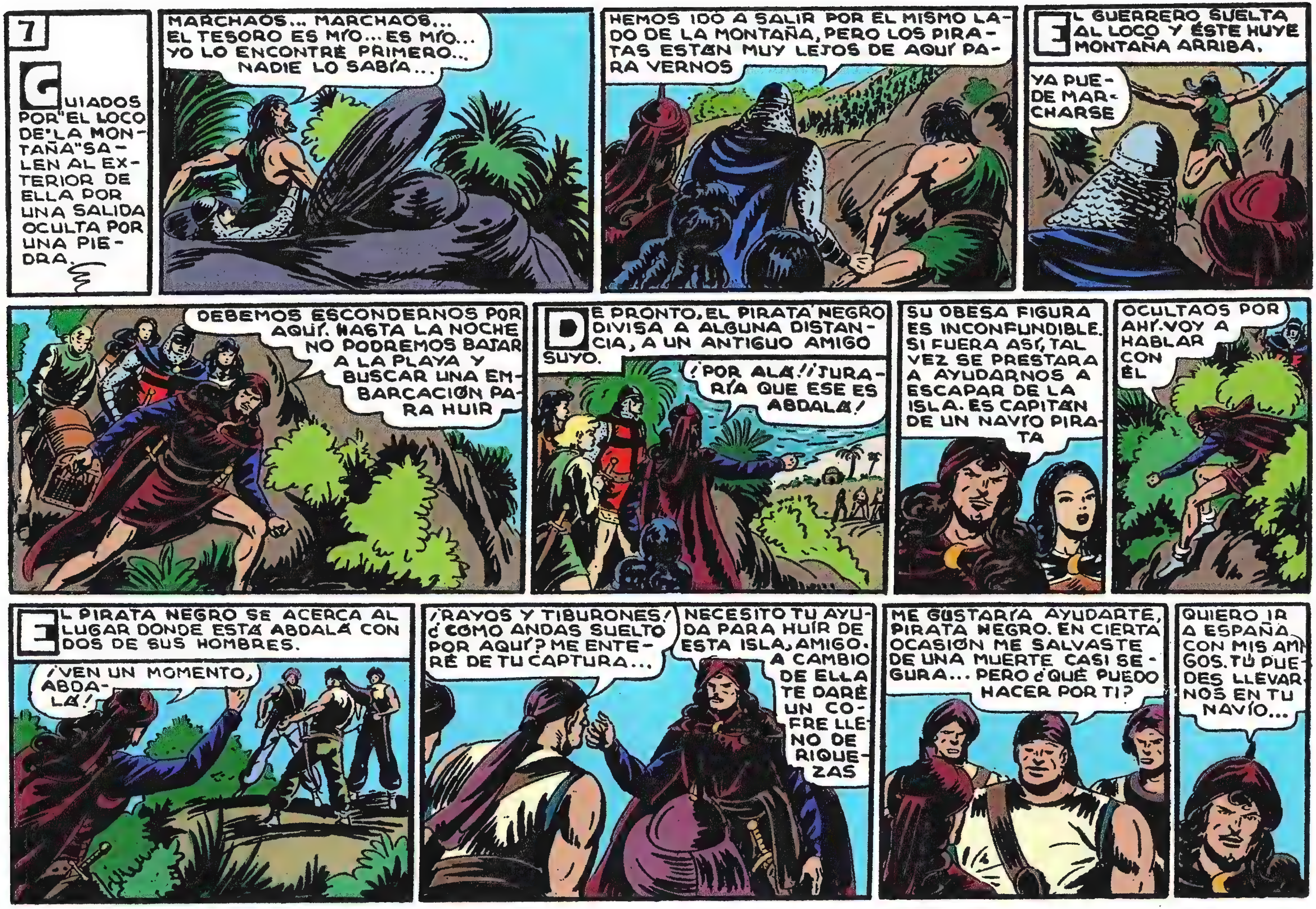
7
GUIADOS POR "EL LOCO DE LA MONTAÑA" SALEN AL EXTERIOR DE ELLA POR UNA SALIDA OCULTA POR UNA PIEDRA.
MARCHAOS... MARCHAOS... EL TESORO ES MÍO... ES MÍO... YO LO ENCONTRÉ PRIMERO... NADIE LO SABÍA...
HEMOS IDO A SALIR POR EL MISMO LADO DE LA MONTAÑA, PERO LOS PIRATAS ESTÁN MUY LEJOS DE AQUÍ PARA VERNOS
EL GUERRERO SUELTA AL LOCO Y ÉSTE HUYE MONTAÑA ARRIBA.
YA PUEDE MARCHARSE
DEBEMOS ESCONDERNOS POR AQUÍ. HASTA LA NOCHE NO PODREMOS BAJAR A LA PLAYA Y BUSCAR UNA EMBARCACIÓN PARA HUIR
DE PRONTO, EL PIRATA NEGRO DIVISA A ALGUNA DISTANCIA, A UN ANTIGUO AMIGO SUYO.
¡POR ALÁ! ¡JURARÍA QUE ESE ES ABDALÁ!
SU OBESA FIGURA ES INCONFUNDIBLE. SI FUERA ASÍ, TAL VEZ SE PRESTARA A AYUDARNOS A ESCAPAR DE LA ISLA. ES CAPITÁN DE UN NAVÍO PIRATA
OCULTAOS POR AHÍ. VOY A HABLAR CON ÉL
EL PIRATA NEGRO SE ACERCA AL LUGAR DONDE ESTÁ ABDALÁ CON DOS DE SUS HOMBRES.
¡VEN UN MOMENTO, ABDALÁ!
¡RAYOS Y TIBURONES! ¿CÓMO ANDAS SUELTO POR AQUÍ? ME ENTERÉ DE TU CAPTURA...
NECESITO TU AYUDA PARA HUIR DE ESTA ISLA, AMIGO. A CAMBIO DE ELLA TE DARÉ UN COFRE LLENO DE RIQUEZAS
ME GUSTARÍA AYUDARTE, PIRATA NEGRO. EN CIERTA OCASIÓN ME SALVASTE DE UNA MUERTE CASI SEGURA... PERO ¿QUÉ PUEDO HACER POR TI?
QUIERO IR A ESPAÑA CON MIS AMIGOS. TÚ PUEDES LLEVARNOS EN TU NAVÍO...

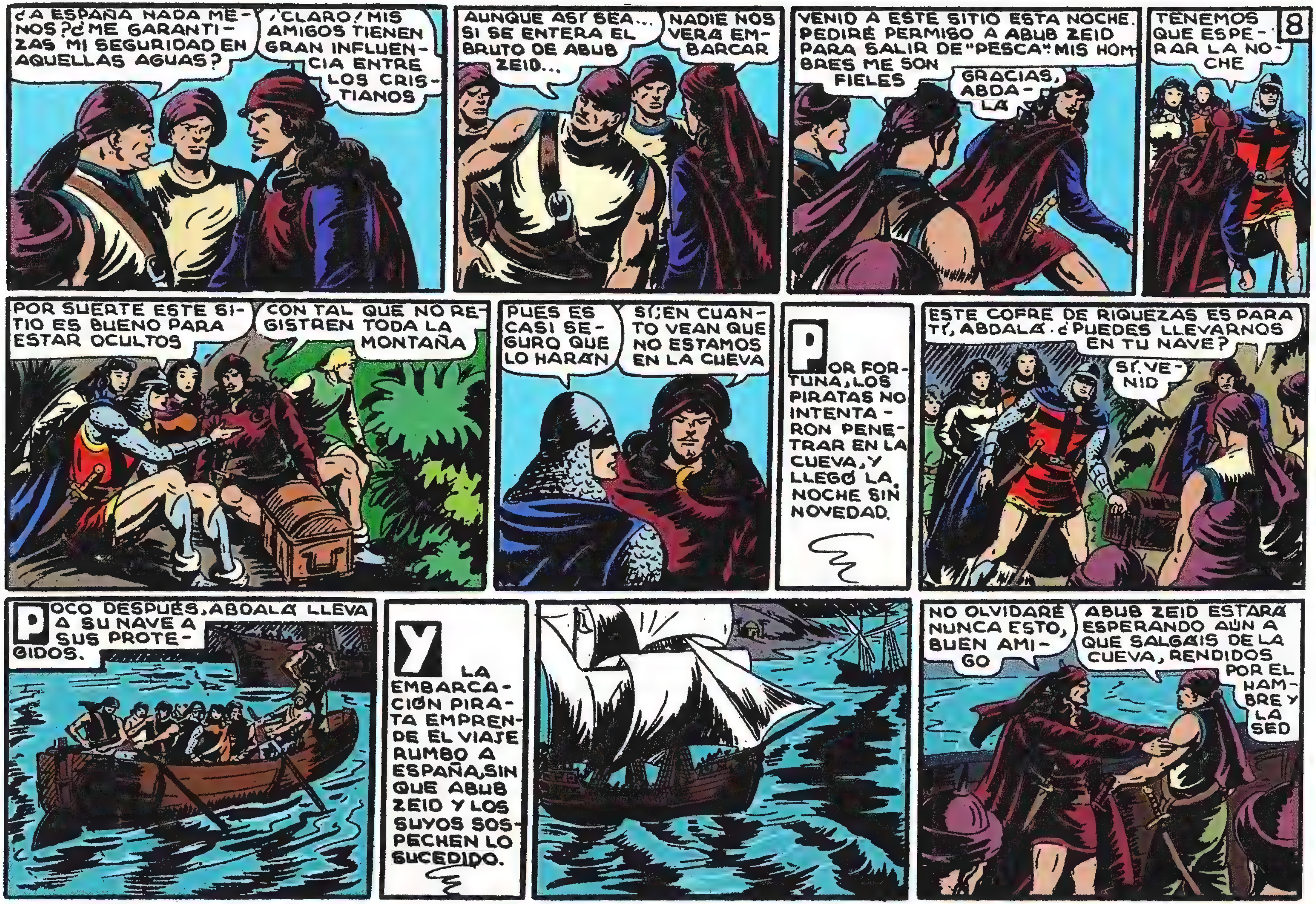
¿A ESPAÑA NADA MENOS? ¿ME GARANTIZAS MI SEGURIDAD EN AQUELLAS AGUAS?
¡CLARO! MIS AMIGOS TIENEN GRAN INFLUENCIA ENTRE LOS CRISTIANOS
AUNQUE ASÍ SEA... SI SE ENTERA EL BRUTO DE ABUB ZEID...
NADIE NOS VERÁ EMBARCAR
VENID A ESTE SITIO ESTA NOCHE. PEDIRÉ PERMISO A ABUB ZEID PARA SALIR DE "PESCA". MIS HOMBRES ME SON FIELES
GRACIAS, ABDALÁ
TENEMOS QUE ESPERAR LA NOCHE
8
POR SUERTE ESTE SITIO ES BUENO PARA ESTAR OCULTOS
CON TAL QUE NO REGISTREN TODA LA MONTAÑA
PUES ES CASI SEGURO QUE LO HARÁN
SÍ; EN CUANTO VEAN QUE NO ESTAMOS EN LA CUEVA
POR FORTUNA, LOS PIRATAS NO INTENTARON PENETRAR EN LA CUEVA, Y LLEGÓ LA NOCHE SIN NOVEDAD.
ESTE COFRE DE RIQUEZAS ES PARA TÍ, ABDALÁ. ¿PUEDES LLEVARNOS EN TU NAVE?
SÍ. VENID
POCO DESPUÉS, ABDALÁ LLEVA A SU NAVE A SUS PROTEGIDOS.
Y LA EMBARCACIÓN PIRATA EMPRENDE EL VIAJE RUMBO A ESPAÑA, SIN QUE ABUB ZEID Y LOS SUYOS SOSPECHEN LO SUCEDIDO.
NO OLVIDARÉ NUNCA ESTO, BUEN AMIGO
ABUB ZEID ESTARÁ ESPERANDO AÚN A QUE SALGÁIS DE LA CUEVA, RENDIDOS POR EL HAMBRE Y LA SED

9
TU CONOCIMIENTO CON ESTE ABDALÁ NOS HA FACILITADO LA FUGA
TAL VEZ NO LA HUBIÉRAMOS CONSEGUIDO DE OTRA FORMA
DÍAS DESPUÉS, CERCA DE TÚNEZ, EL GUERRERO OYE A ABDALÁ QUE TENDRÁN QUE ACERCARSE A LA COSTA PARA APROVISIONARSE DE AGUA Y ALIMENTOS, Y ENTONCES SE DIRIGE A ÉL.
¿VAS A DETENERTE CERCA DE LA FORTALEZA DE ALÍ KAN?
SÍ ¿POR QUÉ? LOS TUNECINOS SON AMIGOS MÍOS
TENDRÉ QUE BAJAR A TIERRA POR TRES O CUATRO HORAS
¡HUM! ¿NO ME COMPROMETERÁS?
NO
BIEN; PUEDES DESEMBARCAR POR ESE TIEMPO. PERO, SI NO VUELVES ANTES DEL AMANECER, NOS IREMOS SIN TI...
ESTÁ BIEN
EL GUERRERO DEL ANTIFAZ NO TE COMPROMETERÁ, ABDALÁ
SI NO PUEDO VOLVER, ESPERO QUE LLEVES A LAS MUJERES Y A FERNANDO A SU PAÍS
TE LO PROMETO... PERO...
CREO QUE DEBÍAS ABANDONAR ESA EMPRESA. VAS A POR ALÍ KAN, ¿VERDAD?
¡YO VOY CON VOS SEÑOR! ¡NO VOLVERÍA TRANQUILO A ESPAÑA SIN VER VENGADOS A MIS PADRES Y A MI HERMANA!
TAL VEZ SE ASUSTE ABDALÁ SI TRAIGO PRISIONERO A ALÍ KAN. ESA ES MI INTENCIÓN, PIRATA NEGRO. DILE QUE EN ESPAÑA LE PREMIARÁN MUY BIEN SU AYUDA Y QUE ALÍ KAN NO PODRÁ CONTAR JAMÁS QUE ÉL INTERVINO EN SU CAPTURA
ASÍ LO HARÉ, Y ESPERO CONVENCERLE
TÚ NO PUEDES VENIR, FERNANDO. QUIERO IR SOLO
¡HUM! BIEN; SEÑOR
AL ENTERARSE ANA MARÍA Y ZORAIDA DE LAS INTENCIONES DEL GUERRERO, INTENTAN DISUADIRLE DE LLEVARLAS A CABO.
¡NO SEAS TEMERARIO!
¡POR DIOS! ¡NO VAYÁIS!
VOLVERÉ. NO TEMED

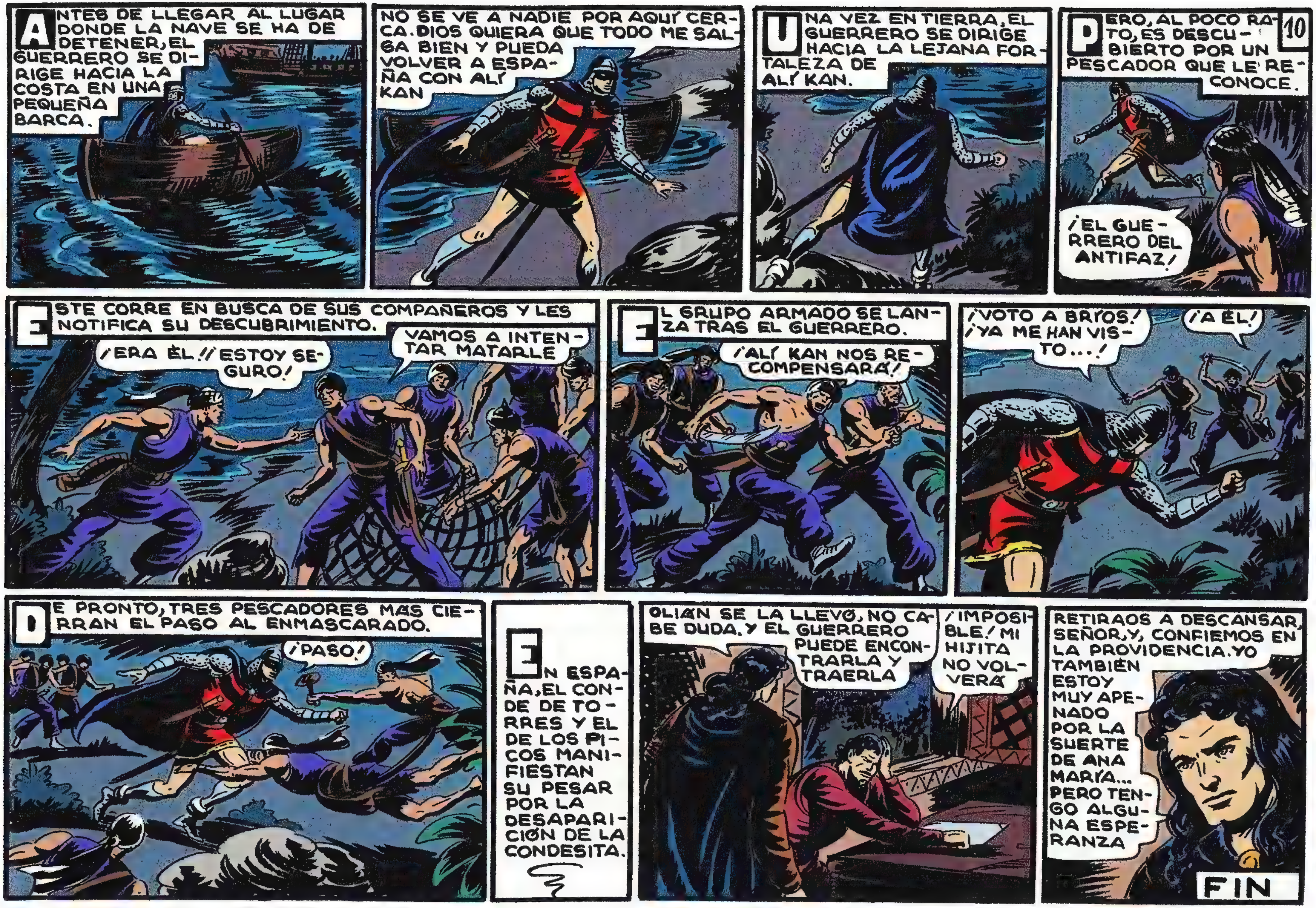
10
ANTES DE LLEGAR AL LUGAR DONDE LA NAVE SE HA DE DETENER, EL GUERRERO SE DIRIGE HACIA LA COSTA EN UNA PEQUEÑA BARCA.
NO SE VE A NADIE POR AQUÍ CERCA. DIOS QUIERA QUE TODO ME SALGA BIEN Y PUEDA VOLVER A ESPAÑA CON ALÍ KAN
UNA VEZ EN TIERRA, EL GUERRERO SE DIRIGE HACIA LA LEJANA FORTALEZA DE ALÍ KAN.
PERO, AL POCO RATO, ES DESCUBIERTO POR UN PESCADOR QUE LE RECONOCE.
¡EL GUERRERO DEL ANTIFAZ!
ESTE CORRE EN BUSCA DE SUS COMPAÑEROS Y LES NOTIFICA SU DESCUBRIMIENTO.
¡ERA ÉL! ¡ESTOY SEGURO!
VAMOS A INTENTAR MATARLE
EL GRUPO ARMADO SE LANZA TRAS EL GUERRERO.
¡ALÍ KAN NOS RECOMPENSARÁ!
¡VOTO A BRYOS! ¡YA ME HAN VISTO...!
¡A ÉL!
DE PRONTO, TRES PESCADORES MÁS CIERRAN EL PASO AL ENMASCARADO.
¡PASO!
EN ESPAÑA, EL CONDE DE TORRES Y EL DE LOS PICOS MANIFIESTAN SU PESAR POR LA DESAPARICIÓN DE LA CONDESITA.
OLIÁN SE LA LLEVÓ, NO CABE DUDA, Y EL GUERRERO PUEDE ENCONTRARLA Y TRAERLA
¡IMPOSIBLE! MI HIJITA NO VOLVERÁ
RETIRAOS A DESCANSAR, SEÑOR, Y, CONFIEMOS EN LA PROVIDENCIA. YO TAMBIÉN ESTOY MUY APENADO POR LA SUERTE DE ANA MARÍA... PERO TENGO ALGUNA ESPERANZA
FIN

EL TERROR de ALÍ KAN
con
EL GUERRERO DEL ANTIFAZ
1'25 Ptas

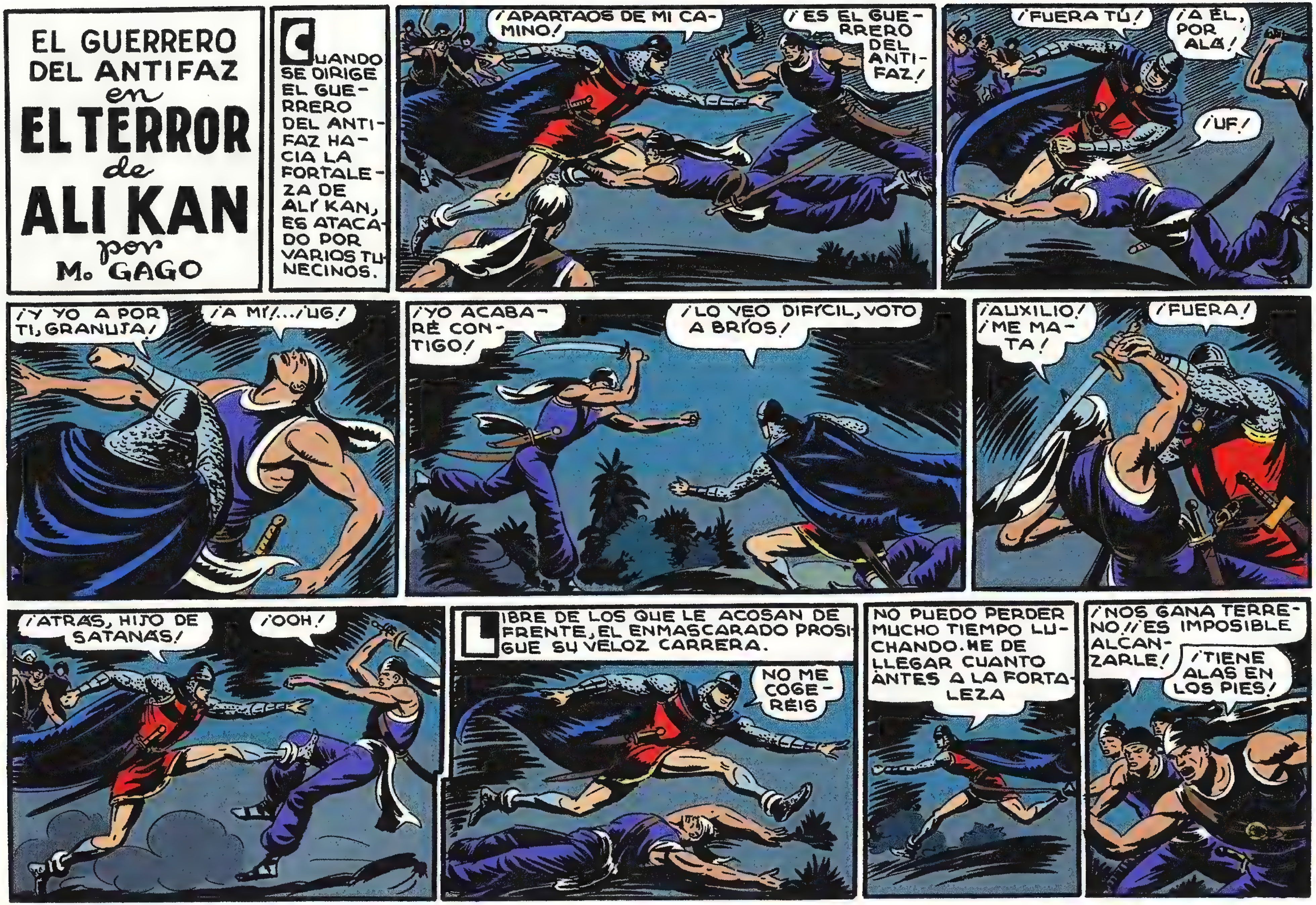
EL GUERRERO DEL ANTIFAZ en EL TERROR de ALI KAN por M. GAGO
CUANDO SE DIRIGE EL GUERRERO DEL ANTIFAZ HACIA LA FORTALEZA DE ALY KAN, ES ATACADO POR VARIOS TUNECINOS.
¡APARTAOS DE MI CAMINO!
¡ES EL GUERRERO DEL ANTIFAZ!
¡FUERA TÚ!
¡A ÉL, POR ALÁ!
¡UF!
¡Y YO A POR TI, GRANUJA!
¡A MÍ!... ¡UG!
¡YO ACABARÉ CONTIGO!
¡LO VEO DIFÍCIL, VOTO A BRÍOS!
¡AUXILIO! ¡ME MATA!
¡FUERA!
¡ATRÁS, HIJO DE SATANÁS!
¡OOH!
LIBRE DE LOS QUE LE ACOSAN DE FRENTE, EL ENMASCARADO PROSIGUE SU VELOZ CARRERA.
NO ME COGERÉIS
NO PUEDO PERDER MUCHO TIEMPO LUCHANDO. HE DE LLEGAR CUANTO ANTES A LA FORTALEZA
¡NOS GANA TERRENO! ¡ES IMPOSIBLE ALCANZARLE!
¡TIENE ALAS EN LOS PIES!

POCO DESPUÉS, EL GUERRERO DESCUBRE UNA PATRULLA DE JINETES MOROS.
¡HUM! SON MUCHOS
¡HOLA! ESOS DOS VAN REZAGADOS DE LOS DEMÁS...
2
¡OS CACÉ!
¡OH!
¿EH?
NUESTRO HÉROE SALTA SOBRE ELLOS Y LES HACE CAER DE SUS MONTURAS.
DESPUÉS DE NOQUEARLOS, SIN QUE TENGAN TIEMPO DE LLAMAR A LOS DEMÁS, MONTA EN UNO DE SUS POTROS.
VAMOS POR ESTE SITIO
LOS OTROS JINETES NOTAN LA AUSENCIA DE SUS DOS COMPAÑEROS, Y VUELVEN ATRÁS.
¡ESTÁN TENDIDOS EN EL SUELO!
¡ALGUIEN HA HUÍDO CON EL CABALLO QUE FALTA!...
¡HUM!
MIENTRAS, EL PIRATA NEGRO Y ABDALÁ CONVERSAN A BORDO DE LA NAVE DE ÉSTE, DETENIDA FRENTE A UN PUEBLO COSTERO
¿QUÉ RAYOS TIENE QUE HACER TU AMIGO CRISTIANO EN ESTAS TIERRAS?
NO TE PREOCUPES POR ÉL, AMIGO
EL GUERRERO DEL ANTIFAZ QUIERE VOLVER A SU PATRIA CON UN ANTIGUO AMIGO QUE VIVE POR AQUÍ CERCA
¿DE VERAS? PUES YA SOMOS BASTANTES A BORDO
FERNANDO, ANA MARÍA Y ZORAIDA HABLAN TAMBIÉN DEL HÉROE.
HUBIERA QUERIDO IR CON ÉL

3
HA DICHO QUE TRAERÍA PRISIONERO A ALÍ KAN... PERO ... ¿LO CONSEGUIRÁ?
QUIERA DIOS QUE NO LE SUCEDA NADA. ES MUY FUERTE Y VALEROSO, PERO ESTÁ RODEADO DE ENEMIGOS
SU PROPÓSITO ES CASI IRREALIZABLE
¡SI LLEGÁRAMOS TODOS SANOS Y SALVOS A ESPAÑA!...
SUPONIENDO QUE ASÍ SEA, ALLÍ VOS OS SEPARARÉIS, DE ÉL ¿NO ES ASÍ?
¡OH, NO LE AMO DEMASIADO PARA SEPARARME DE ÉL!
UNA VEZ EN VUESTRA TIERRA, ÉL SERÁ RECHAZADO POR TODOS LOS NOBLES CRISTIANOS, INCLUSO POR VUESTRO PADRE
¡YO LE DEFENDERÉ! ¡DEMOSTRARÉ SU LEALTAD, SU CABALLEROSIDAD.. Y...!
NO CONSEGUIRÉIS NADA. ÉL NUNCA SERÁ PARA VOS... PORQUE JAMÁS PODRÁ DEMOSTRAR QUE ES HIJO DE UN CONDE...
¡AH! ¿VOS SABÉIS...?
¡CLARO! ÉL TIENE BASTANTE CONFIANZA EN MÍ PARA NO OCULTARME NINGÚN SECRETO
ABDALÁ PROSIGUE LA CONVERSACIÓN CON SU ANTIGUO AMIGO.
¿TÚ VAS A ESPAÑA TAMBIÉN?
NO CREO QUE SE TE HAYA PERDIDO NADA EN AQUELLAS TIERRAS, ¿EH?
TE EQUIVOCAS. QUIERO RAPTAR A UNA CRISTIANA
¡POR LAS BARBAS DEL PROFETA! ¡ESO TIENE GRACIA!
MUCHA MÁS DE LA QUE TE FIGURAS
NO ME HAS DICHO AÚN QUÉ TE OCURRIÓ PARA QUEDARTE EN UNA PEQUEÑA EMBARCACIÓN, CON ESOS CRISTIANOS, EN PLENO MAR... ABUB ZEID DIJO QUE...
NO ME IMPORTA LO QUE TE DIJERA ABUB ZEID

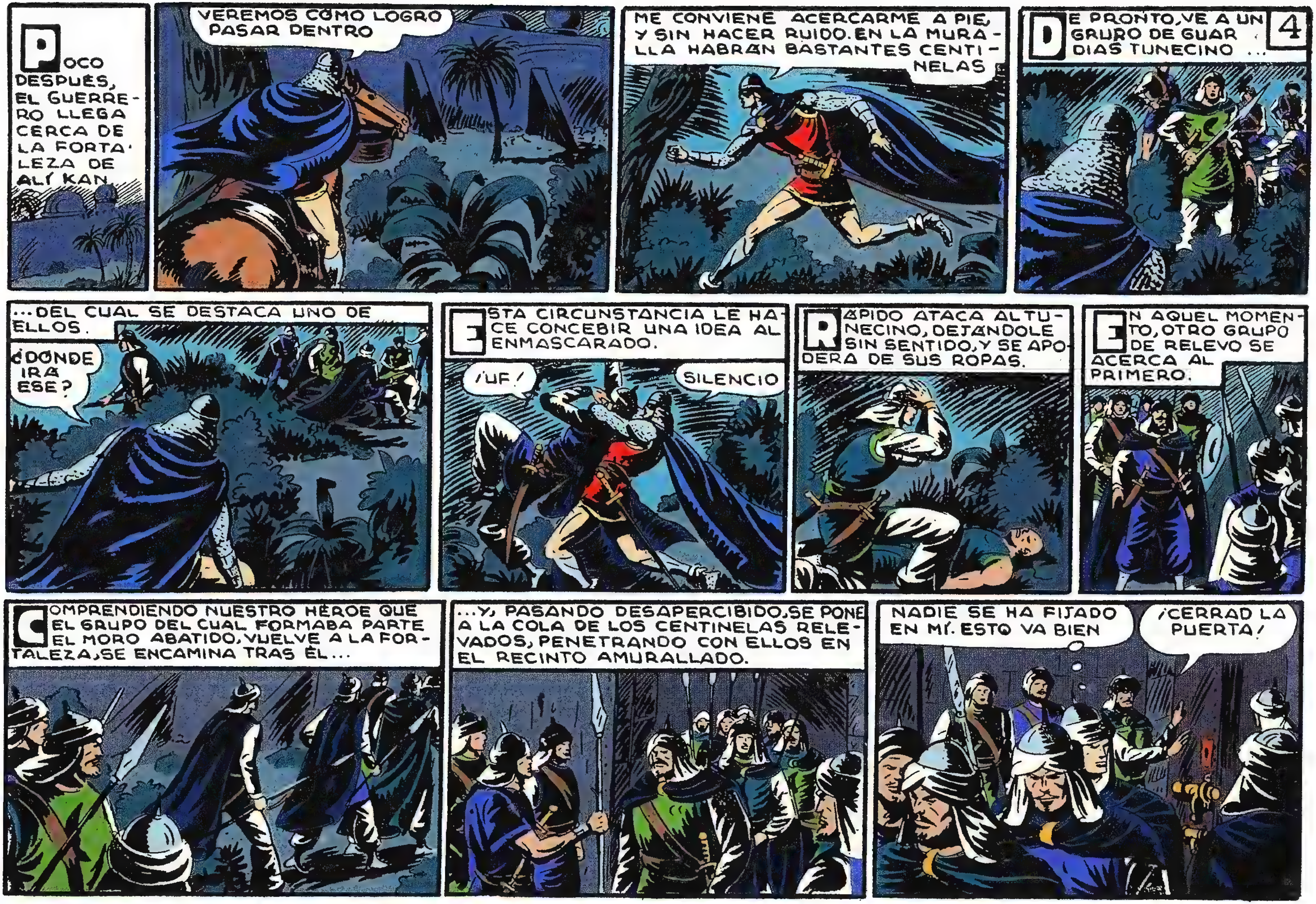
POCO DESPUÉS, EL GUERRERO LLEGA CERCA DE LA FORTALEZA DE ALÍ KAN.
VEREMOS CÓMO LOGRO PASAR DENTRO
ME CONVIENE ACERCARME A PIE, Y SIN HACER RUIDO. EN LA MURALLA HABRÁN BASTANTES CENTINELAS
DE PRONTO, VE A UN GRUPO DE GUARDIAS TUNECINO ...
4
...DEL CUAL SE DESTACA UNO DE ELLOS.
¿DÓNDE IRÁ ESE?
ESTA CIRCUNSTANCIA LE HACE CONCEBIR UNA IDEA AL ENMASCARADO.
¡UF!
SILENCIO
RÁPIDO ATACA AL TUNECINO, DEJÁNDOLE SIN SENTIDO, Y SE APODERA DE SUS ROPAS.
EN AQUEL MOMENTO, OTRO GRUPO DE RELEVO SE ACERCA AL PRIMERO.
COMPRENDIENDO NUESTRO HÉROE QUE EL GRUPO DEL CUAL FORMABA PARTE EL MORO ABATIDO, VUELVE A LA FORTALEZA, SE ENCAMINA TRAS ÉL...
...Y, PASANDO DESAPERCIBIDO, SE PONE A LA COLA DE LOS CENTINELAS RELEVADOS, PENETRANDO CON ELLOS EN EL RECINTO AMURALLADO.
NADIE SE HA FIJADO EN MÍ. ESTO VA BIEN
¡CERRAD LA PUERTA!

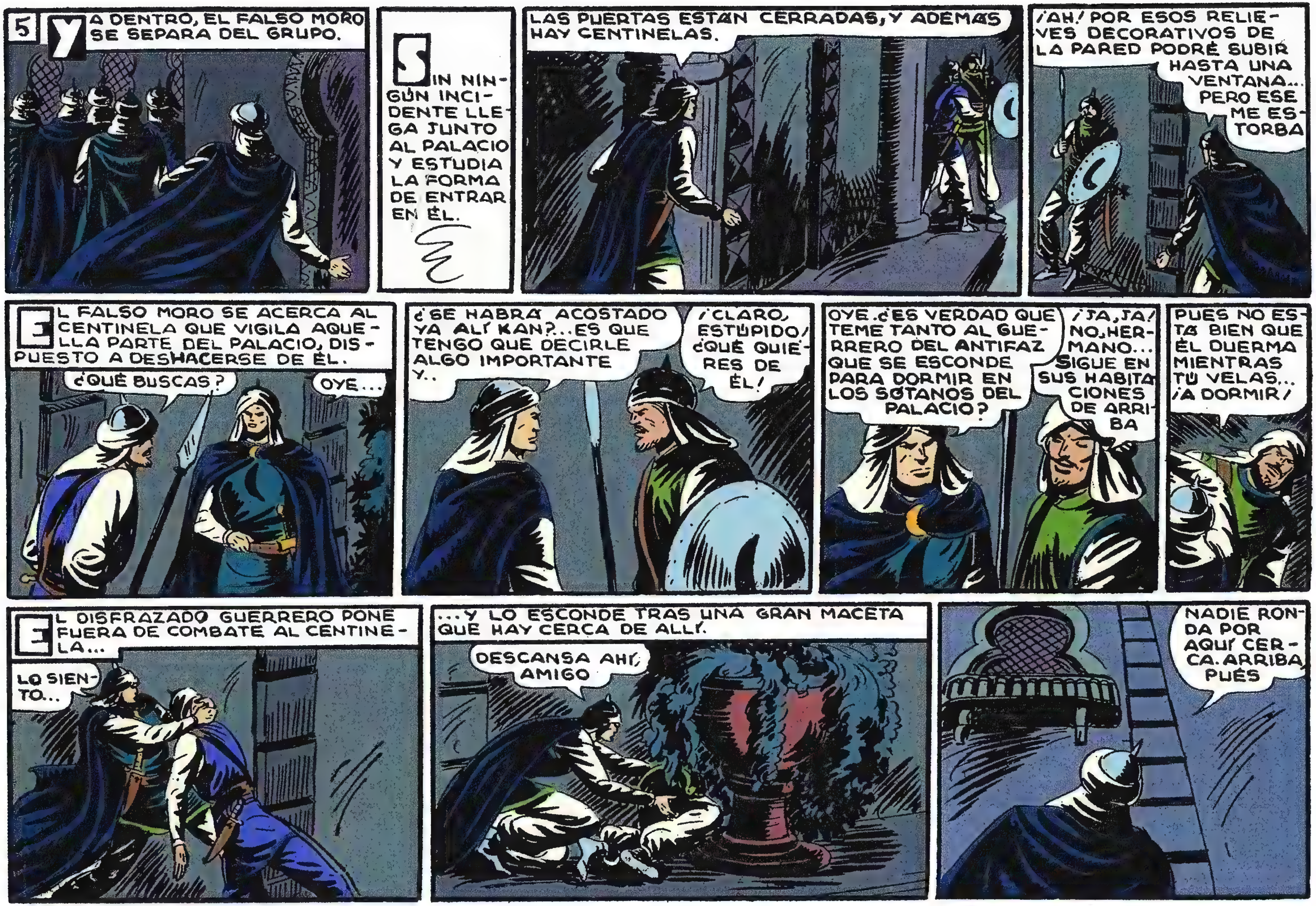

5
Y A DENTRO, EL FALSO MORO SE SEPARA DEL GRUPO.
SIN NINGÚN INCIDENTE LLEGA JUNTO AL PALACIO Y ESTUDIA LA FORMA DE ENTRAR EN ÉL.
LAS PUERTAS ESTÁN CERRADAS, Y ADEMÁS HAY CENTINELAS.
¡AH! POR ESOS RELIEVES DECORATIVOS DE LA PARED PODRÉ SUBIR HASTA UNA VENTANA... PERO ESE ME ESTORBA
EL FALSO MORO SE ACERCA AL CENTINELA QUE VIGILA AQUELLA PARTE DEL PALACIO, DISPUESTO A DESHACERSE DE ÉL.
¿QUÉ BUSCAS?
OYE...
¿SE HABRÁ ACOSTADO YA ALÍ KAN?... ES QUE TENGO QUE DECIRLE ALGO IMPORTANTE Y..
¡CLARO, ESTÚPIDO! ¿QUÉ QUIERES DE ÉL?
OYE. ¿ES VERDAD QUE TEME TANTO AL GUERRERO DEL ANTIFAZ QUE SE ESCONDE PARA DORMIR EN LOS SÓTANOS DEL PALACIO?
¡JA, JA! NO, HERMANO... SIGUE EN SUS HABITACIONES DE ARRIBA
PUES NO ESTÁ BIEN QUE ÉL DUERMA MIENTRAS TÚ VELAS... ¡A DORMIR!
EL DISFRAZADO GUERRERO PONE FUERA DE COMBATE AL CENTINELA...
LO SIENTO...
...Y LO ESCONDE TRAS UNA GRAN MACETA QUE HAY CERCA DE ALLÍ.
DESCANSA AHÍ, AMIGO
NADIE RONDA POR AQUÍ CERCA. ARRIBA PUÉS

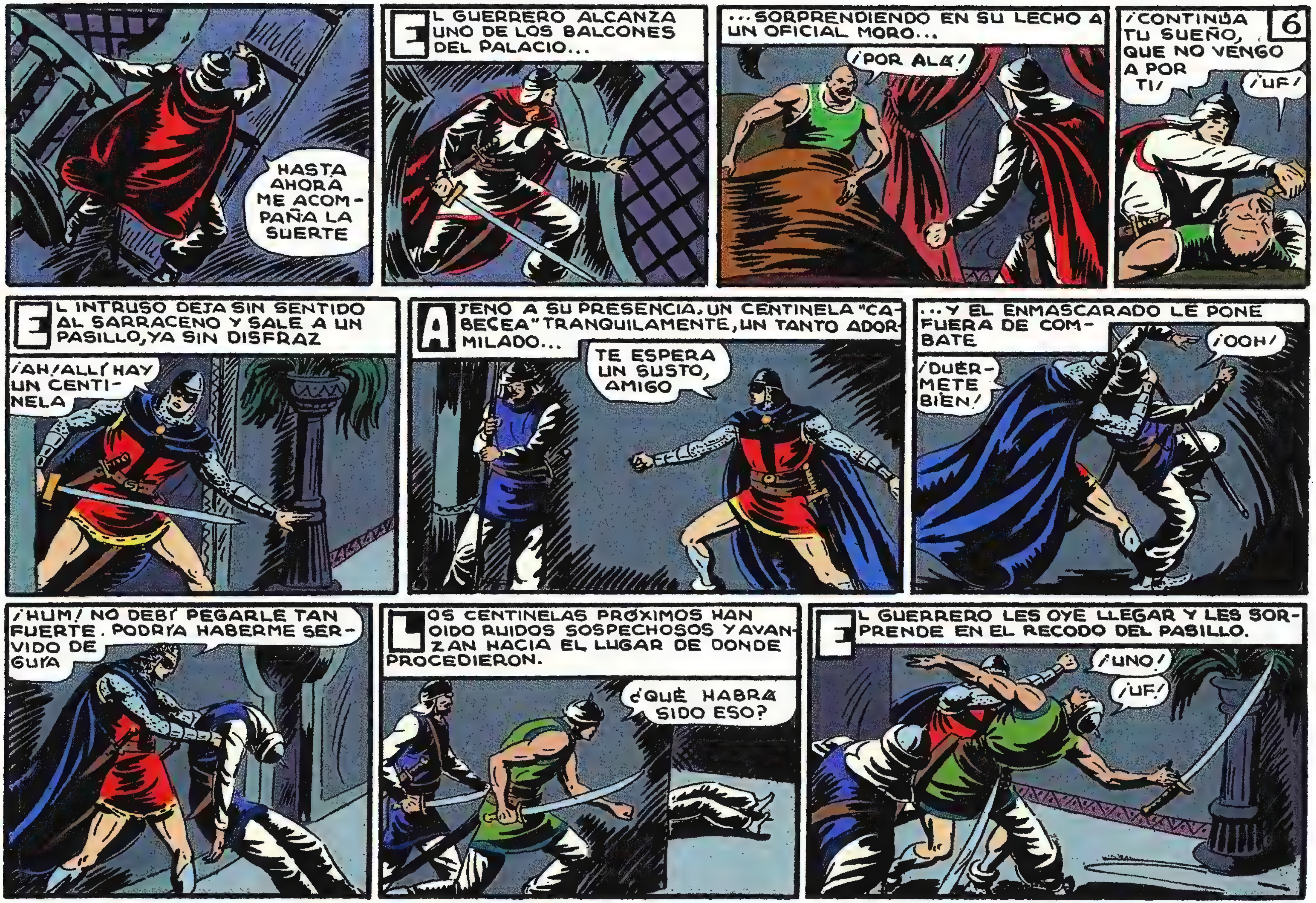

HASTA AHORA ME ACOMPAÑA LA SUERTE
EL GUERRERO ALCANZA UNO DE LOS BALCONES DEL PALACIO...
...SORPRENDIENDO EN SU LECHO A UN OFICIAL MORO...
¡POR ALÁ!
6
¡CONTINÚA TU SUEÑO, QUE NO VENGO A POR TI!
¡UF!
EL INTRUSO DEJA SIN SENTIDO AL SARRACENO Y SALE A UN PASILLO, YA SIN DISFRAZ
¡AH! ¡ALLÍ HAY UN CENTINELA
AJENO A SU PRESENCIA, UN CENTINELA "CABECEA" TRANQUILAMENTE, UN TANTO ADORMILADO...
TE ESPERA UN SUSTO, AMIGO
...Y EL ENMASCARADO LE PONE FUERA DE COMBATE
¡OOH!
¡DUERMETE BIEN!
¡HUM! NO DEBÍ PEGARLE TAN FUERTE. PODRÍA HABERME SERVIDO DE GUÍA
LOS CENTINELAS PRÓXIMOS HAN OÍDO RUIDOS SOSPECHOSOS Y AVANZAN HACIA EL LUGAR DE DONDE PROCEDIERON.
¿QUÉ HABRÁ SIDO ESO?
EL GUERRERO LES OYE LLEGAR Y LES SORPRENDE EN EL RECODO DEL PASILLO.
¡UNO!
¡UF!

7
¡AH!
TÚ CAERÁS TAMBIÉN
EL GUERRERO DEJA SIN SENTIDO AL SEGUNDO CENTINELA PROPINÁNDOLE UN CABEZAZO EN PLENO ROSTRO.
TÚ ME DIRÁS DÓNDE ESTÁ ALÍ KAN, AMIGO
¡UF!! ¡MALDITO CRISTIANO!! ¡QUE ALÁ...!
CONTESTA O MUERES EN EL ACTO. ¿DÓNDE DUERME ALÍ KAN?
PIEDAD... NO ME MATES... YO...NO...
¡APRISA! ¿DÓNDE ESTÁ SU HABITACIÓN?...
¡AH! ¡AL FINAL DEL PASILLO, A LA DERECHA...
¡LO VERÉ! ¡A DORMIR MIENTRAS!
EL GUERRERO SE ENCAMINA A DONDE LE INDICARA EL ASUSTADO CENTINELA...
...Y, AL DOBLAR UN RECODO, VE A CUATRO CORPULENTOS MOROS QUE VIGILAN LA ENTRADA DEL APOSENTO DE ALÍ KAN.
ACTUARÉ RÁPIDO
¡ATRÁS, O CAERÉIS TODOS!
¡EL GUERRERO...!
¡UNO FUERA DEL PASO!
¡AG!

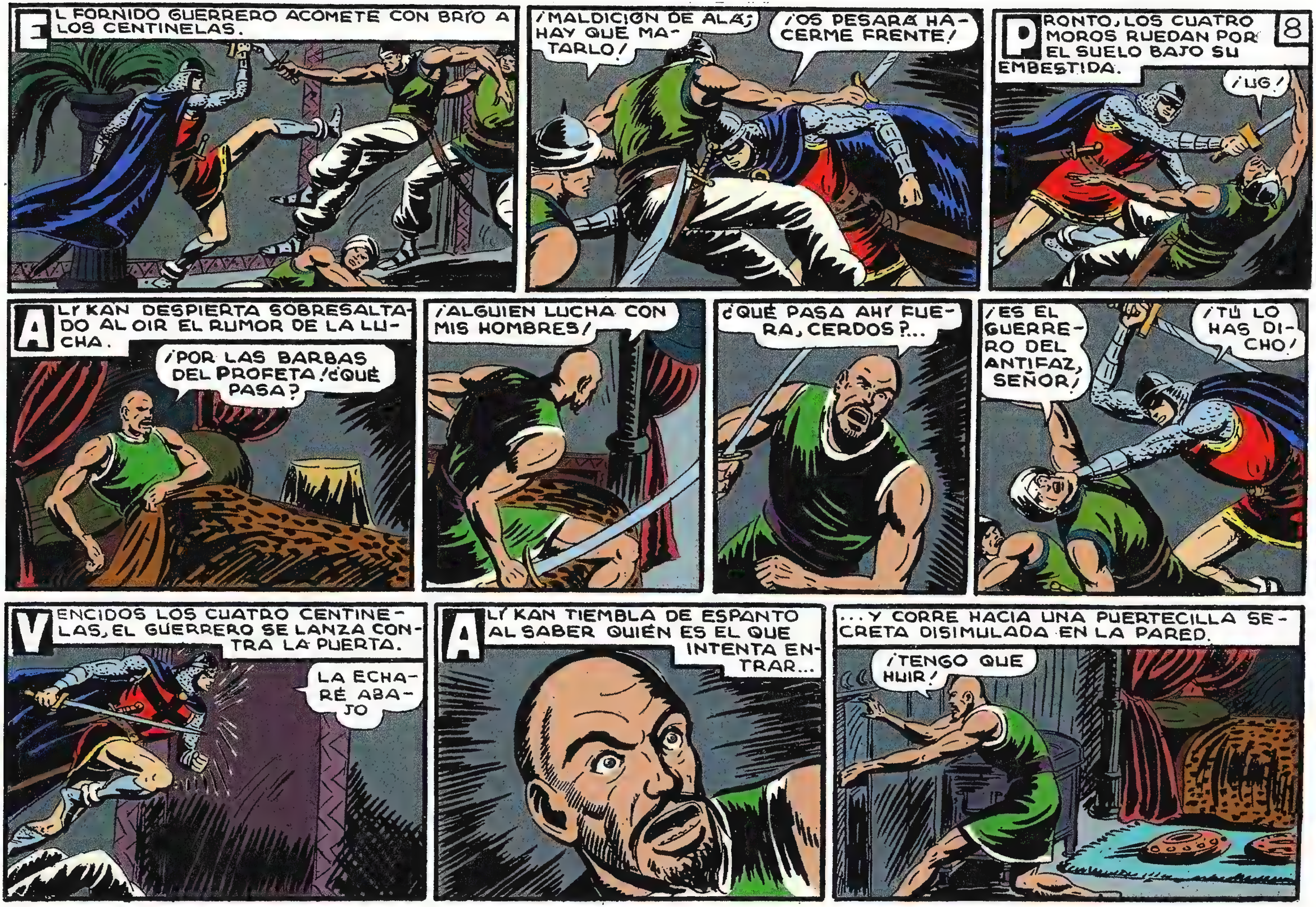
EL FORNIDO GUERRERO ACOMETE CON BRÍO A LOS CENTINELAS.
¡MALDICIÓN DE ALÁ; HAY QUE MATARLO!
¡OS PESARÁ HACERME FRENTE!
PRONTO, LOS CUATRO MOROS RUEDAN POR EL SUELO BAJO SU EMBESTIDA.
8
¡UG!
ALÍ KAN DESPIERTA SOBRESALTADO AL OIR EL RUMOR DE LA LUCHA.
¡POR LAS BARBAS DEL PROFETA! ¿QUÉ PASA?
¡ALGUIEN LUCHA CON MIS HOMBRES!
¿QUÉ PASA AHÍ FUERA, CERDOS?...
¡ES EL GUERRERO DEL ANTIFAZ, SEÑOR!
¡TÚ LO HAS DICHO!
VENCIDOS LOS CUATRO CENTINELAS, EL GUERRERO SE LANZA CONTRA LA PUERTA.
LA ECHARÉ ABAJO
ALÍ KAN TIEMBLA DE ESPANTO AL SABER QUIÉN ES EL QUE INTENTA ENTRAR...
...Y CORRE HACIA UNA PUERTECILLA SECRETA DISIMULADA EN LA PARED.
¡TENGO QUE HUIR!

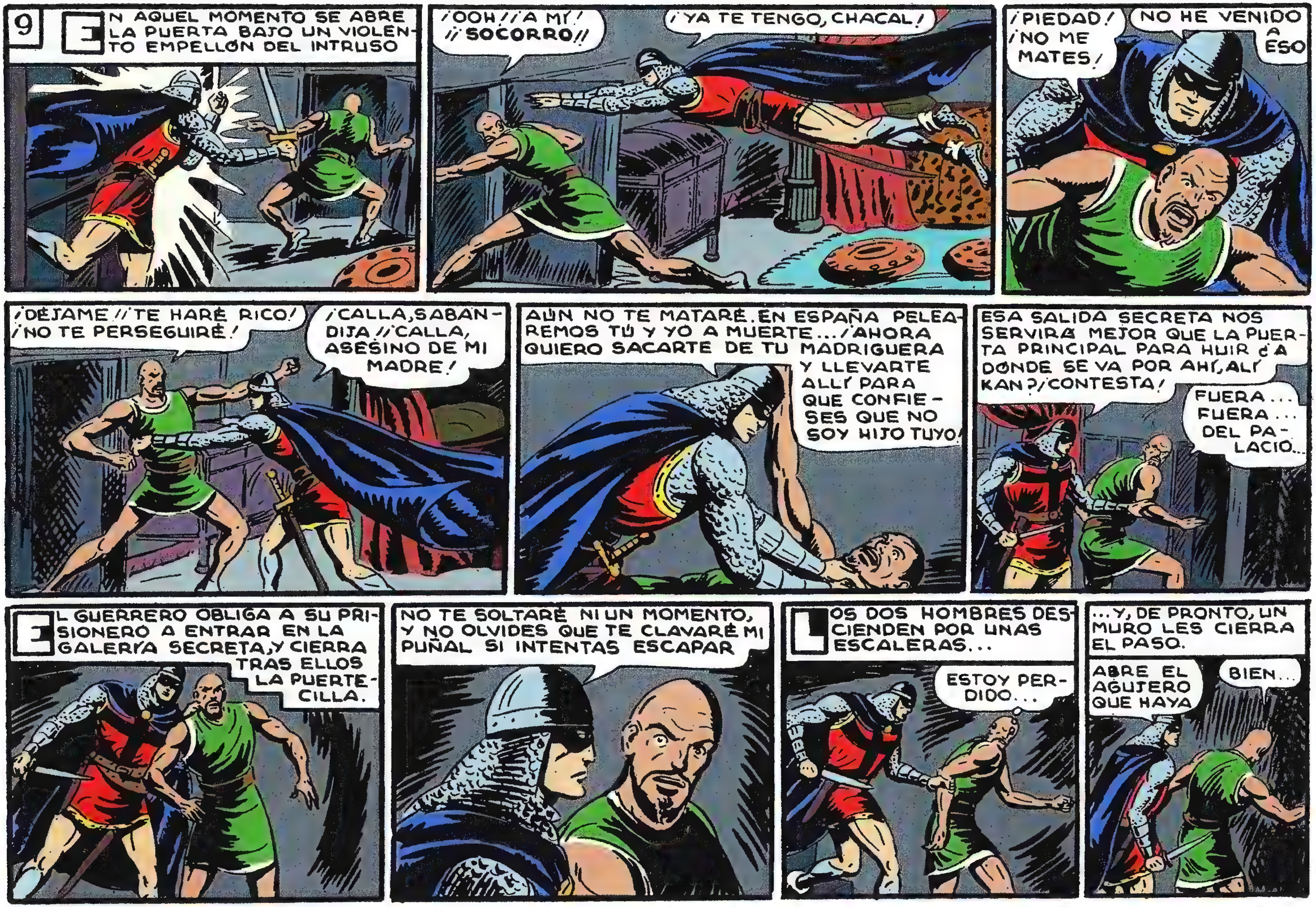
9
EN AQUEL MOMENTO SE ABRE LA PUERTA BAJO UN VIOLENTO EMPELLÓN DEL INTRUSO
¡OOH! ¡A MÍ! ¡¡SOCORRO!!
¡YA TE TENGO, CHACAL!
¡PIEDAD! ¡NO ME MATES!
NO HE VENIDO A ESO
¡DÉJAME! ¡TE HARÉ RICO! ¡NO TE PERSEGUIRÉ!
¡CALLA, SABANDIJA! ¡CALLA, ASESINO DE MI MADRE!
AÚN NO TE MATARÉ. EN ESPAÑA PELEAREMOS TÚ Y YO A MUERTE... ¡AHORA QUIERO SACARTE DE TU MADRIGUERA Y LLEVARTE ALLÍ PARA QUE CONFIESES QUE NO SOY HIJO TUYO!
ESA SALIDA SECRETA NOS SERVIRÁ MEJOR QUE LA PUERTA PRINCIPAL PARA HUIR ¿A DÓNDE SE VA POR AHÍ, ALÍ KAN? ¡CONTESTA!
FUERA... FUERA... DEL PALACIO...
EL GUERRERO OBLIGA A SU PRISIONERO A ENTRAR EN LA GALERÍA SECRETA, Y CIERRA TRAS ELLOS LA PUERTECILLA.
NO TE SOLTARÉ NI UN MOMENTO, Y NO OLVIDES QUE TE CLAVARÉ MI PUÑAL SI INTENTAS ESCAPAR
LOS DOS HOMBRES DESCIENDEN POR UNAS ESCALERAS...
ESTOY PERDIDO...
...Y, DE PRONTO, UN MURO LES CIERRA EL PASO.
ABRE EL AGUJERO QUE HAYA
BIEN...

10
FRANQUEADO EL MURO, CONTINÚAN AVANZANDO POR OTRA GALERÍA, Y, DE SÚBITO...
¡NO!! ¡HAY UNA TRAMPA!... BAJA ESA PALANCA DE LA PARED...
EN EFECTO; ES UNA TRAMPA... PERO ¿CEDERÍA SI LA PISASEMOS?
SÍ; CON EL PESO DE UNA PERSONA SE ABRE BIEN
ENTONCES, PASEMOS POR ESTE BORDE... CUIDADO
ANTES O DESPUÉS ME MATARÁ... ¡PROBARÉ A TIRARLE ABAJO!
ALÍ KAN, VOLVIÉNDOSE COMO UN RAYO, INTENTA HACER PERDER EL EQUILIBRIO A SU ENEMIGO.
¡SUELTA! ¡SUELTA!
¡TÚ CONMIGO, TRAIDOR!
EL ENMASCARADO CAE POR LA TRAMPA, PERO ARRASTRA CONSIGO AL REYEZUELO MORO, YENDO A PARAR AMBOS, CINCO METROS MÁS ABAJO.
¡OOH!
DE UNA ESTANCIA CONTIGUA A LA QUE HAN IDO A CAER SURGE UN ENORME GORILA.
¡ESTOY PERDIDO!! ¡PERO TÚ TAMBIÉN MORIRÁS AQUÍ, GUERRERO DEL ANTIFAZ!
¡YA LO VEREMOS!
EL GUERRERO, PUÑAL EN MANO, ATACA AL GORILA...
¡AH, TÚ MORIRÁS PRIMERO!
... PERO ÉSTE LE ATRAPA ENTRE SUS FÉRREOS BRAZOS.
FIN

EN TIERRA ESPAÑOLA
con EL GUERRERO DEL ANTIFAZ
1'25 PTS

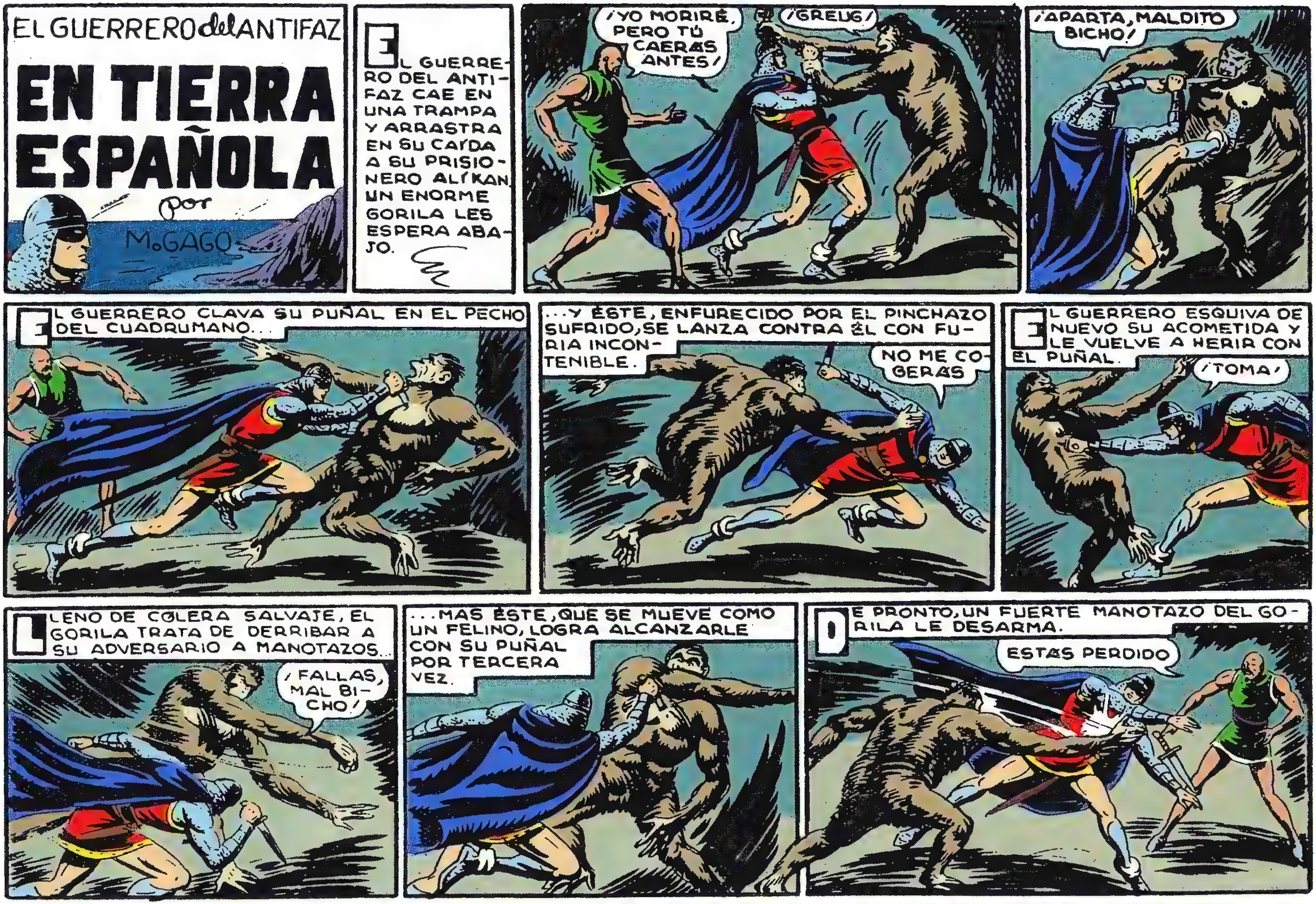
EL GUERRERO del ANTIFAZ
EN TIERRA ESPAÑOLA
por
M. GAGO
EL GUERRERO DEL ANTIFAZ CAE EN UNA TRAMPA Y ARRASTRA EN SU CAÍDA A SU PRISIONERO ALÍ KAN. UN ENORME GORILA LES ESPERA ABAJO.
¡YO MORIRÉ, PERO TÚ CAERÁS ANTES!
¡GREUG!
¡APARTA, MALDITO BICHO!
EL GUERRERO CLAVA SU PUÑAL EN EL PECHO DEL CUADRUMANO...
...Y ÉSTE, ENFURECIDO POR EL PINCHAZO SUFRIDO, SE LANZA CONTRA ÉL CON FURIA INCONTENIBLE.
NO ME COGERÁS
EL GUERRERO ESQUIVA DE NUEVO SU ACOMETIDA Y LE VUELVE A HERIR CON EL PUÑAL.
¡TOMA!
LLENO DE CÓLERA SALVAJE, EL GORILA TRATA DE DERRIBAR A SU ADVERSARIO A MANOTAZOS...
¡FALLAS, MAL BICHO!
...MAS ÉSTE, QUE SE MUEVE COMO UN FELINO, LOGRA ALCANZARLE CON SU PUÑAL POR TERCERA VEZ.
DE PRONTO, UN FUERTE MANOTAZO DEL GORILA LE DESARMA.
ESTÁS PERDIDO

SIN ACOBARDARSE POR ELLO, EL ENMASCARADO DESCARGA SU PUÑO IZQUIERDO CONTRA EL MENTON DEL CUADRUMANO...
...Y, A CONTINUACION, EL DERECHO.
¡GREG!
ESTO ENFURECE AÚN MÁS, SI CABE, AL GIGANTESCO MONO...
...QUE SE LANZA CONTRA SU ENEMIGO, ATRAPÁNDOLE ENTRE SUS POTENTES BRAZOS.
2
EL GUERRERO PUGNA POR ESCAPAR DE AQUEL ABRAZO MORTAL.
¡GREUG!
¡AH!
¡JE, JE!
¡MORIRÁS, MORIRÁS ANTES QUE YO!! ¡JE, JE!
PERO NUESTRO HÉROE SE LIBRA DEL ABRAZO...
¡MALDITO!
¡NO ME DEJARÉ ATRAPAR DE NUEVO, VOTO A BRÍOS!
EL GUERRERO ATRAPA AL GORILA POR UN BRAZO...
¡AHORA VERÁS!
...Y LO VOLTEA, LANZÁNDOLO CONTRA EL SUELO.
¡GREUG!
¡BESA EL SUELO, BESTIA ASQUEROSA!
A CONTINUACIÓN EMPUÑA SU ESPADA Y LA BLANDE SOBRE LA CABEZA DEL MONO...

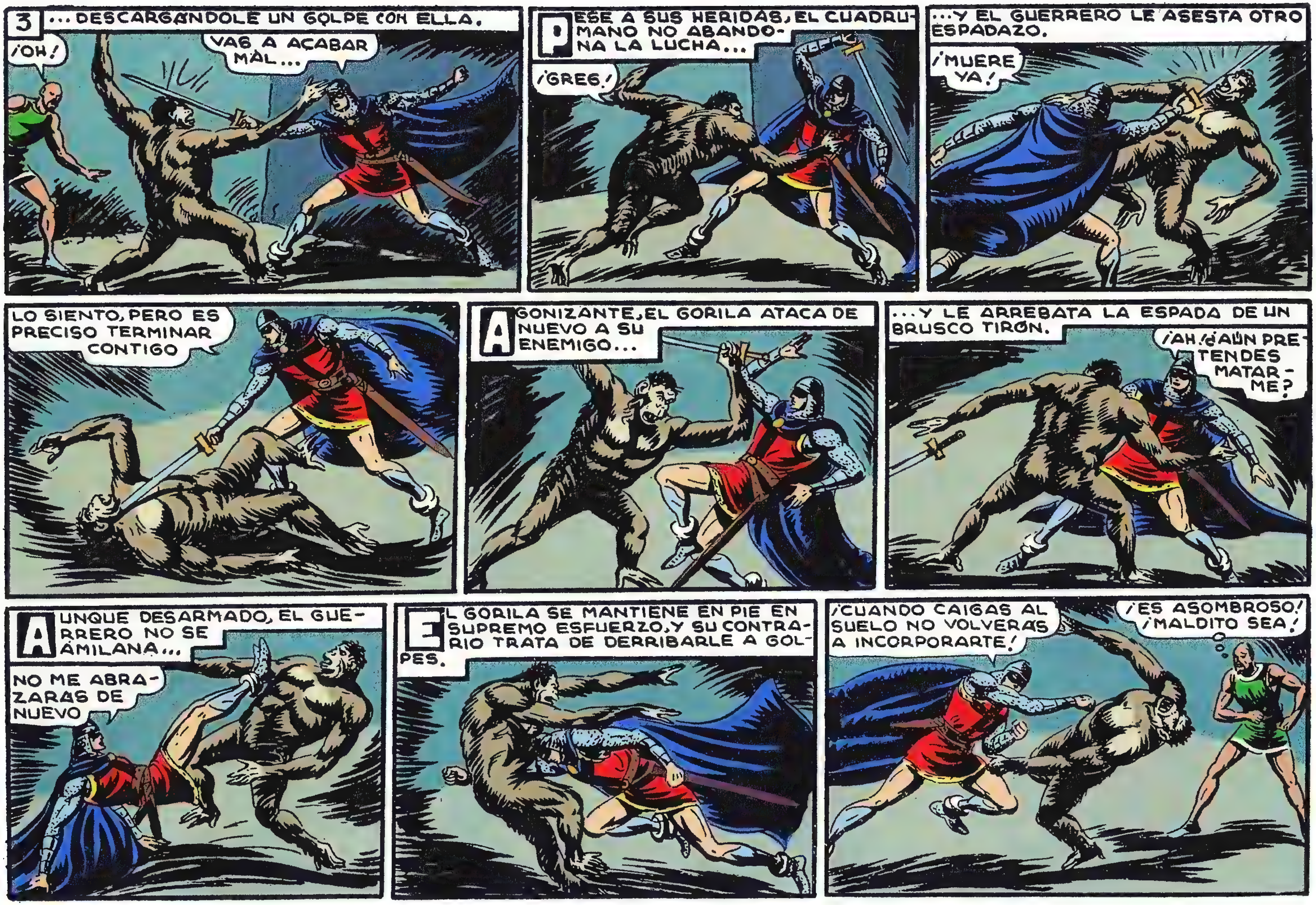
3
...DESCARGANDOLE UN GOLPE CON ELLA.
¡OH!
VAS A ACABAR MAL...
PESE A SUS HERIDAS, EL CUADRUMANO NO ABANDONA LA LUCHA...
¡GREG!
...Y EL GUERRERO LE ASESTA OTRO ESPADAZO.
¡MUERE YA!
LO SIENTO, PERO ES PRECISO TERMINAR CONTIGO
AGONIZANTE, EL GORILA ATACA DE NUEVO A SU ENEMIGO...
...Y LE ARREBATA LA ESPADA DE UN BRUSCO TIRÓN.
¡AH! ¿AÚN PRETENDES MATARME?
AUNQUE DESARMADO, EL GUERRERO NO SE AMILANA...
NO ME ABRAZARÁS DE NUEVO
EL GORILA SE MANTIENE EN PIE EN SUPREMO ESFUERZO, Y SU CONTRARIO TRATA DE DERRIBARLE A GOLPES.
¡CUANDO CAIGAS AL SUELO NO VOLVERÁS A INCORPORARTE!
¡ES ASOMBROSO! ¡MALDITO SEA!

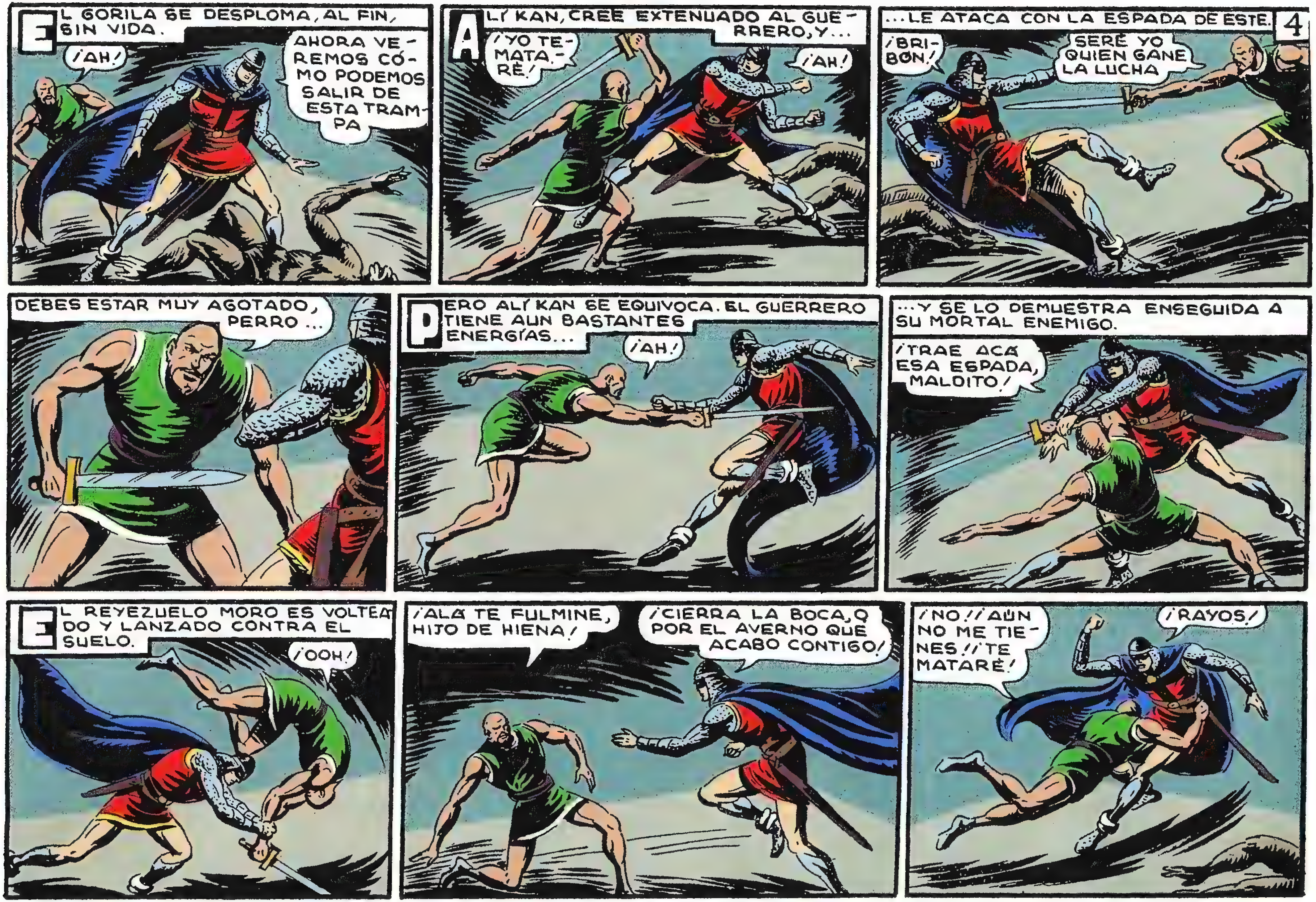
EL GORILA SE DESPLOMA, AL FIN, SIN VIDA.
¡AH!
AHORA VEREMOS CÓMO PODEMOS SALIR DE ESTA TRAMPA
ALÍ KAN, CREE EXTENUADO AL GUERRERO, Y...
¡YO TE MATARÉ!
¡AH!
...LE ATACA CON LA ESPADA DE ESTE.
4
¡BRIBÓN!
SERÉ YO QUIEN GANE LA LUCHA
DEBES ESTAR MUY AGOTADO, PERRO...
PERO ALÍ KAN SE EQUIVOCA. EL GUERRERO TIENE AÚN BASTANTES ENERGÍAS...
¡AH!
...Y SE LO DEMUESTRA ENSEGUIDA A SU MORTAL ENEMIGO.
¡TRAE ACÁ ESA ESPADA, MALDITO!
EL REYEZUELO MORO ES VOLTEADO Y LANZADO CONTRA EL SUELO.
¡OOH!
¡ALÁ TE FULMINE, HIJO DE HIENA!
¡CIERRA LA BOCA, O POR EL AVERNO QUE ACABO CONTIGO!
¡NO! ¡AÚN NO ME TIENES! ¡TE MATARÉ!
¡RAYOS!

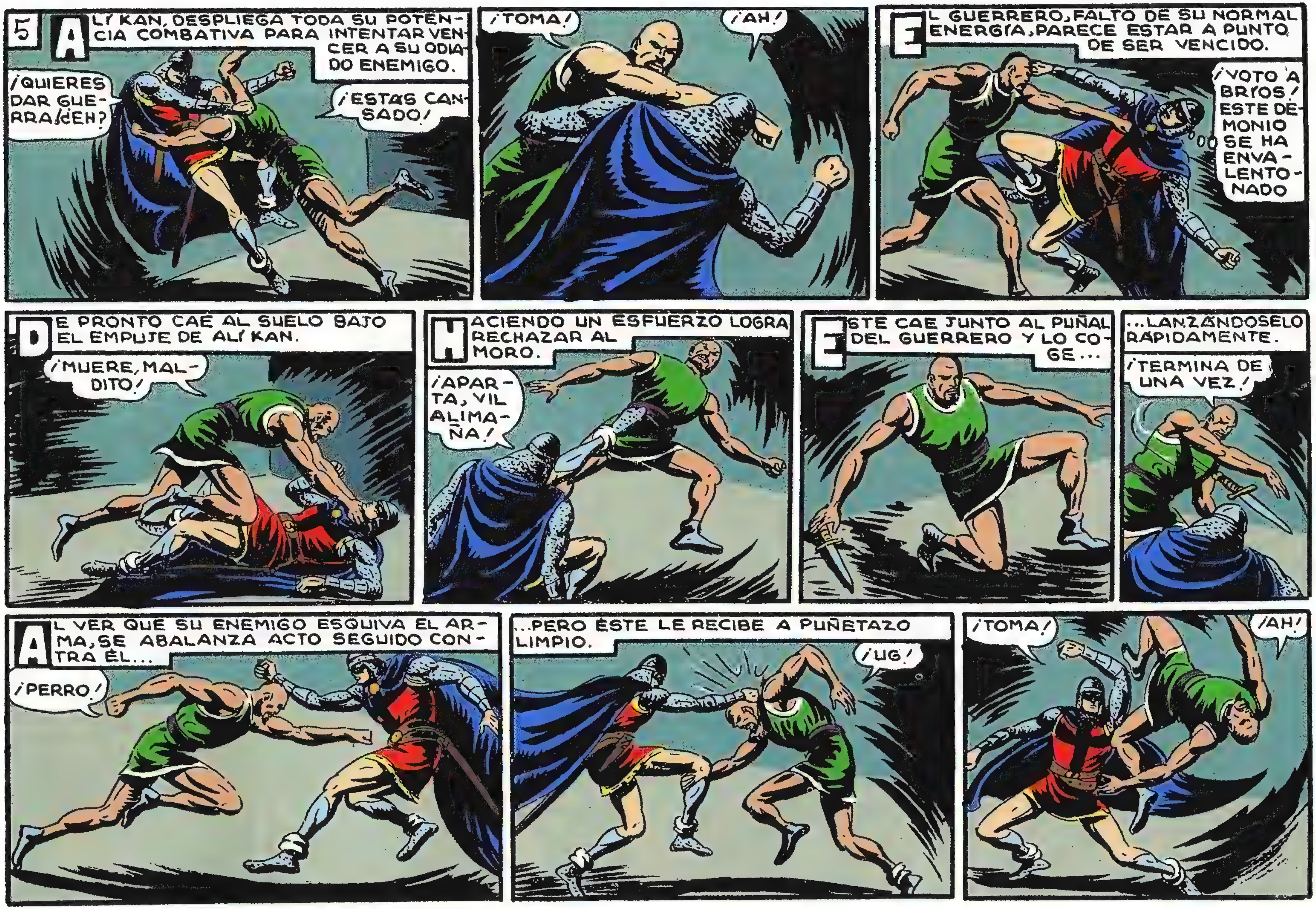
5
ALÍ KAN, DESPLIEGA TODA SU POTENCIA COMBATIVA PARA INTENTAR VENCER A SU ODIADO ENEMIGO.
¿QUIERES DAR GUERRA, ¿EH?
¡ESTÁS CANSADO!
¡TOMA!
¡AH!
EL GUERRERO, FALTO DE SU NORMAL ENERGÍA, PARECE ESTAR A PUNTO DE SER VENCIDO.
¡VOTO A BRIOS! ESTE DEMONIO SE HA ENVALENTONADO
DE PRONTO CAE AL SUELO BAJO EL EMPUJE DE ALÍ KAN.
¡MUERE, MALDITO!
HACIENDO UN ESFUERZO LOGRA RECHAZAR AL MORO.
¡APARTA, VIL ALIMAÑA!
ÉSTE CAE JUNTO AL PUÑAL DEL GUERRERO Y LO COGE...
...LANZÁNDOSELO RÁPIDAMENTE.
¡TERMINA DE UNA VEZ!
AL VER QUE SU ENEMIGO ESQUIVA EL ARMA, SE ABALANZA ACTO SEGUIDO CONTRA ÉL...
¡PERRO!
...PERO ÉSTE LE RECIBE A PUÑETAZO LIMPIO.
¡UG!
¡TOMA!
¡AH!

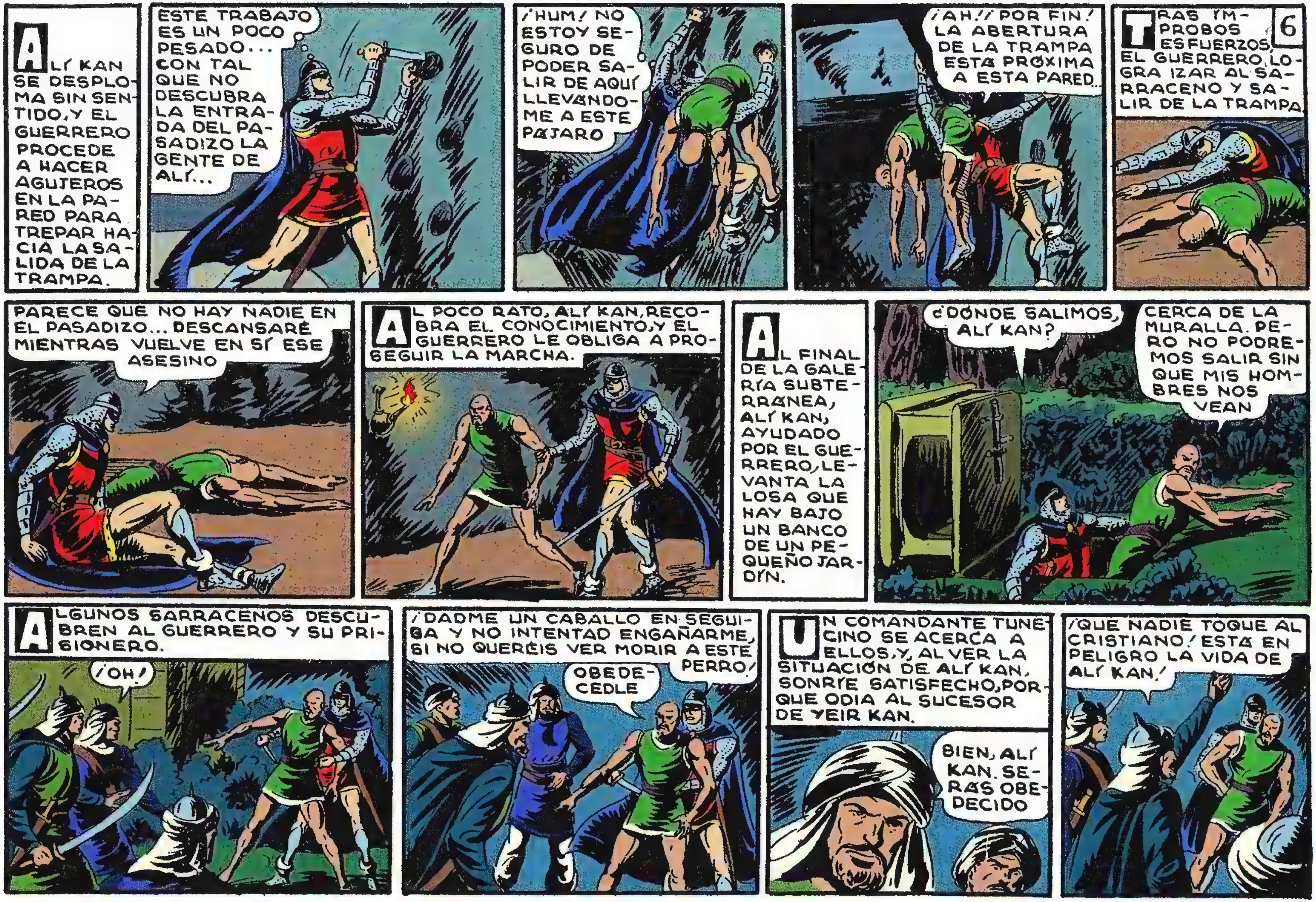
6
ALÍ KAN SE DESPLOMA SIN SENTIDO, Y EL GUERRERO PROCEDE A HACER AGUJEROS EN LA PARED PARA TREPAR HACIA LA SALIDA DE LA TRAMPA.
ESTE TRABAJO ES UN POCO PESADO... CON TAL QUE NO DESCUBRA LA ENTRADA DEL PASADIZO LA GENTE DE ALÍ...
¡HUM! NO ESTOY SEGURO DE PODER SALIR DE AQUÍ LLEVÁNDOME A ESTE PÁJARO
¡AH!! ¡POR FIN! LA ABERTURA DE LA TRAMPA ESTÁ PRÓXIMA A ESTA PARED...
TRAS ÍMPROBOS ESFUERZOS, EL GUERRERO LOGRA IZAR AL SARRACENO Y SALIR DE LA TRAMPA
PARECE QUE NO HAY NADIE EN EL PASADIZO... DESCANSARÉ MIENTRAS VUELVE EN SÍ ESE ASESINO
AL POCO RATO, ALÍ KAN, RECOBRA EL CONOCIMIENTO, Y EL GUERRERO LE OBLIGA A PROSEGUIR LA MARCHA.
AL FINAL DE LA GALERÍA SUBTERRÁNEA, ALÍ KAN, AYUDADO POR EL GUERRERO, LEVANTA LA LOSA QUE HAY BAJO UN BANCO DE UN PEQUEÑO JARDÍN.
¿DÓNDE SALIMOS, ALÍ KAN?
CERCA DE LA MURALLA. PERO NO PODREMOS SALIR SIN QUE MIS HOMBRES NOS VEAN
ALGUNOS SARRACENOS DESCUBREN AL GUERRERO Y SU PRISIONERO.
¡OH!
¡DADME UN CABALLO EN SEGUIDA Y NO INTENTAD ENGAÑARME, SI NO QUERÉIS VER MORIR A ESTE PERRO!
OBEDECEDLE
UN COMANDANTE TUNECINO SE ACERCA A ELLOS, Y, AL VER LA SITUACIÓN DE ALÍ KAN, SONRÍE SATISFECHO, PORQUE ODIA AL SUCESOR DE YEIR KAN.
BIEN, ALÍ KAN. SERÁS OBEDECIDO
¡QUE NADIE TOQUE AL CRISTIANO! ESTÁ EN PELIGRO LA VIDA DE ALÍ KAN.

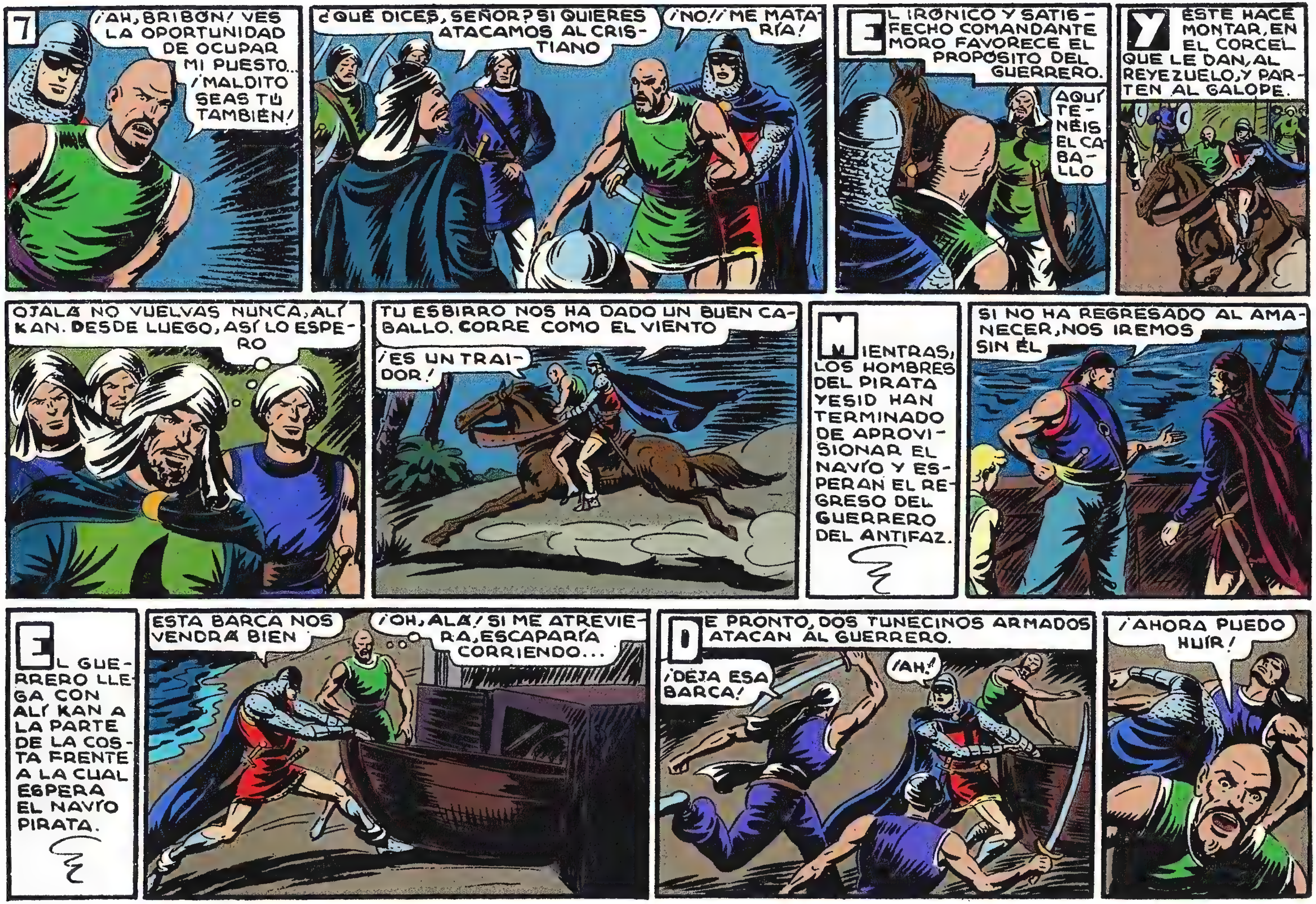
7
¡AH, BRIBÓN! VES LA OPORTUNIDAD DE OCUPAR MI PUESTO... ¡MALDITO SEAS TÚ TAMBIÉN!
¿QUÉ DICES, SEÑOR? SI QUIERES ATACAMOS AL CRISTIANO
¡NO!! ¡ME MATARÍA!
EL IRÓNICO Y SATISFECHO COMANDANTE MORO FAVORECE EL PROPÓSITO DEL GUERRERO.
AQUÍ TENÉIS EL CABALLO
Y ÉSTE HACE MONTAR, EN EL CORCEL QUE LE DAN, AL REYEZUELO, Y PARTEN AL GALOPE.
OJALÁ NO VUELVAS NUNCA, ALÍ KAN. DESDE LUEGO, ASÍ LO ESPERO
TU ESBIRRO NOS HA DADO UN BUEN CABALLO. CORRE COMO EL VIENTO
¡ES UN TRAIDOR!
MIENTRAS, LOS HOMBRES DEL PIRATA YESID HAN TERMINADO DE APROVISIONAR EL NAVÍO Y ESPERAN EL REGRESO DEL GUERRERO DEL ANTIFAZ.
SI NO HA REGRESADO AL AMANECER, NOS IREMOS SIN ÉL
EL GUERRERO LLEGA CON ALÍ KAN A LA PARTE DE LA COSTA FRENTE A LA CUAL ESPERA EL NAVÍO PIRATA.
ESTA BARCA NOS VENDRÁ BIEN
¡OH, ALÁ! SI ME ATREVIERA, ESCAPARÍA CORRIENDO...
DE PRONTO, DOS TUNECINOS ARMADOS ATACAN AL GUERRERO.
¡DEJA ESA BARCA!
¡AH!
¡AHORA PUEDO HUIR!

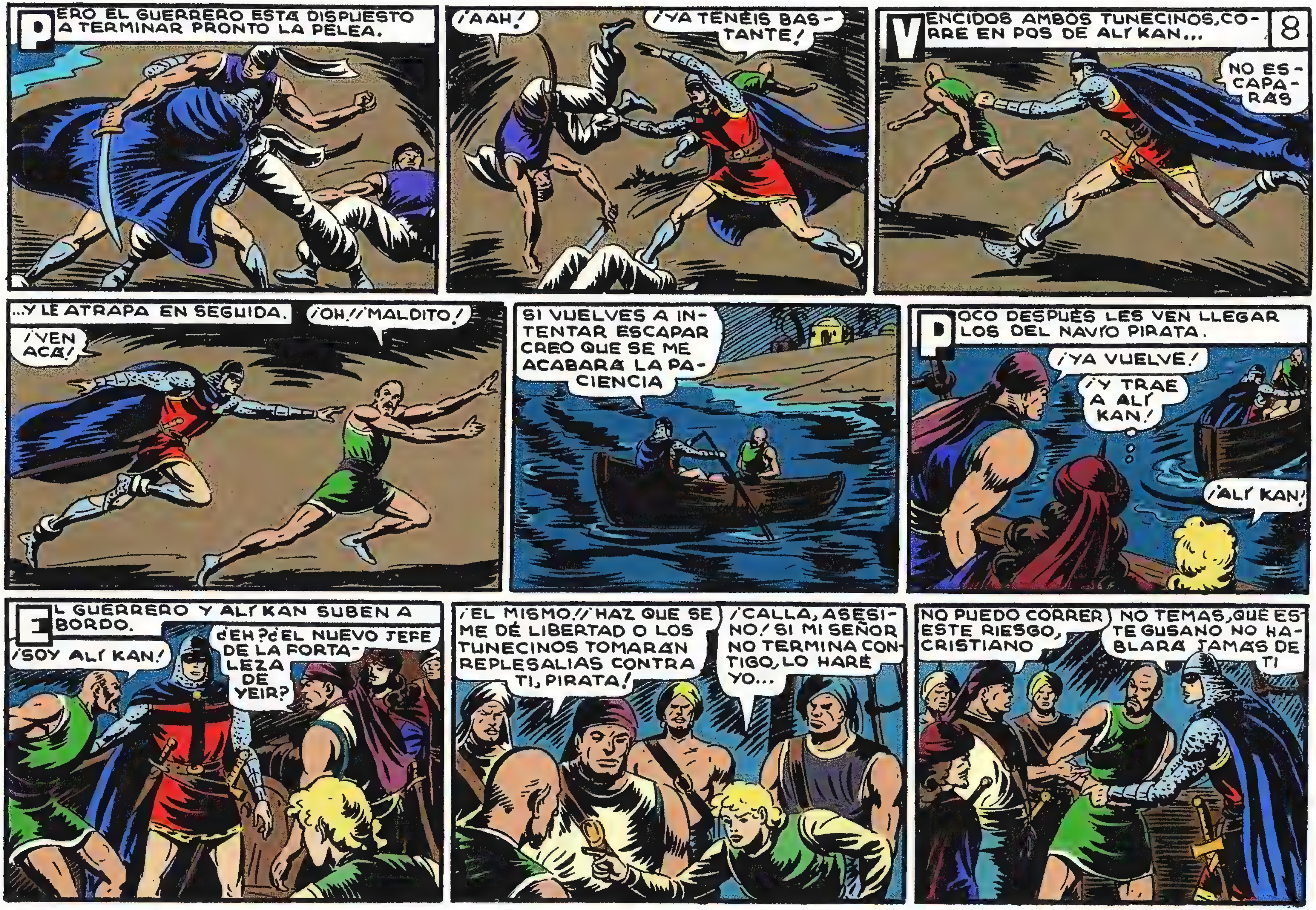
PERO EL GUERRERO ESTÁ DISPUESTO A TERMINAR PRONTO LA PELEA.
¡AAH!
¡YA TENÉIS BASTANTE!
VENCIDOS AMBOS TUNECINOS, CORRE EN POS DE ALÍ KAN...
8
NO ESCAPARÁS
...Y LE ATRAPA EN SEGUIDA.
¡OH! ¡MALDITO!
¡VEN ACÁ!
SI VUELVES A INTENTAR ESCAPAR CREO QUE SE ME ACABARÁ LA PACIENCIA
POCO DESPUÉS LES VEN LLEGAR LOS DEL NAVÍO PIRATA.
¡YA VUELVE!
¡Y TRAE A ALÍ KAN!
¡ALÍ KAN!
EL GUERRERO Y ALÍ KAN SUBEN A BORDO.
¡SOY ALÍ KAN!
¿EH? ¿EL NUEVO JEFE DE LA FORTALEZA DE YEIR?
¡EL MISMO! ¡HAZ QUE SE ME DÉ LIBERTAD O LOS TUNECINOS TOMARÁN REPLESALIAS CONTRA TI, PIRATA!
¡CALLA, ASESINO! SI MI SEÑOR NO TERMINA CONTIGO, LO HARÉ YO...
NO PUEDO CORRER ESTE RIESGO, CRISTIANO
NO TEMAS, QUE ESTE GUSANO NO HABLARÁ JAMÁS DE TI

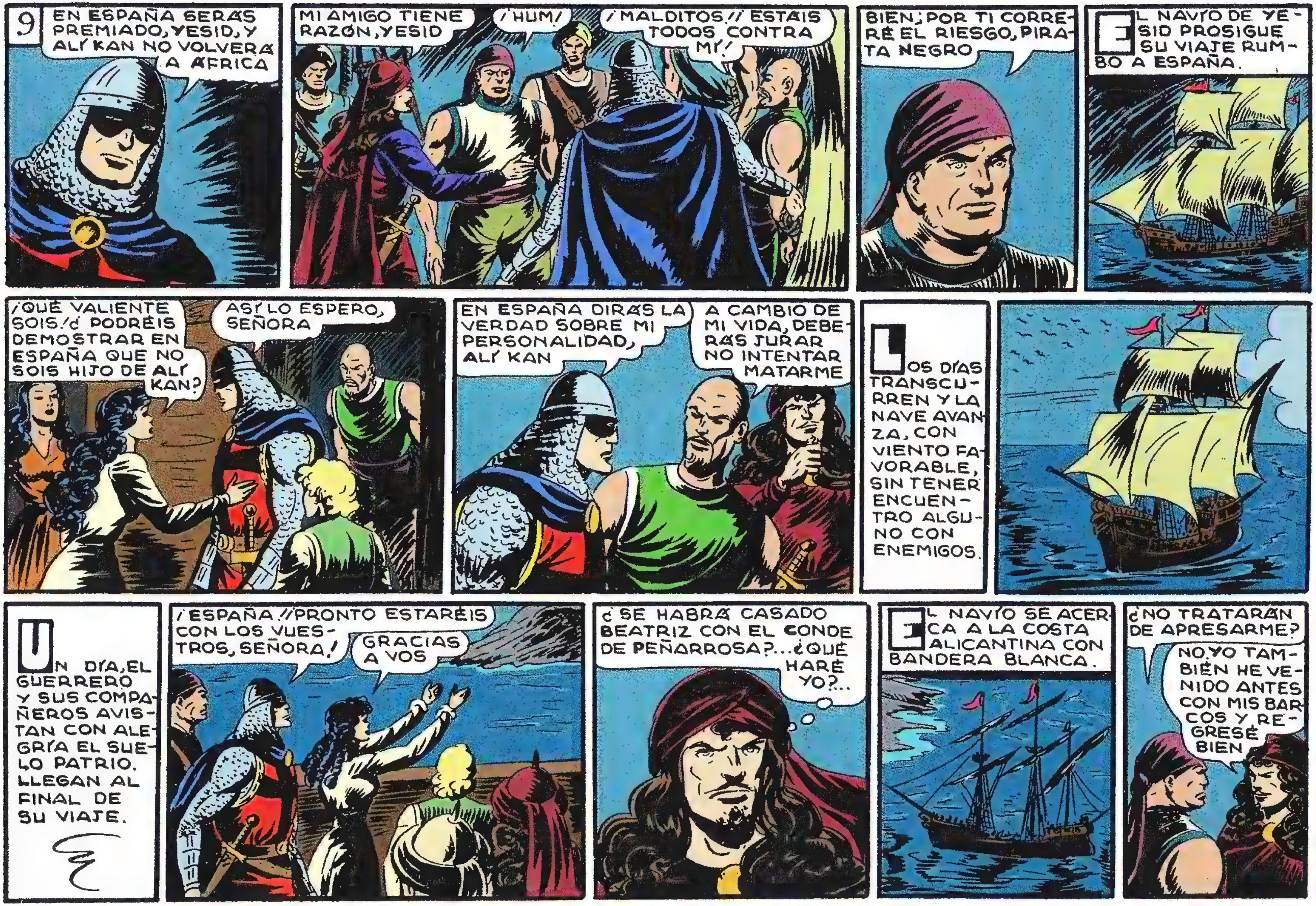
9
EN ESPAÑA SERÁS PREMIADO, YESID, Y ALÍ KAN NO VOLVERÁ A ÁFRICA
MI AMIGO TIENE RAZÓN, YESID
¡HUM!
¡MALDITOS!! ¡ESTÁIS TODOS CONTRA MÍ!
BIEN; POR TI CORRERÉ EL RIESGO, PIRATA NEGRO
EL NAVÍO DE YESID PROSIGUE SU VIAJE RUMBO A ESPAÑA.
¡QUÉ VALIENTE SOIS! ¿PODRÉIS DEMOSTRAR EN ESPAÑA QUE NO SOIS HIJO DE ALÍ KAN?
ASÍ LO ESPERO, SEÑORA
EN ESPAÑA DIRÁS LA VERDAD SOBRE MI PERSONALIDAD, ALÍ KAN
A CAMBIO DE MI VIDA, DEBERÁS JURAR NO INTENTAR MATARME
LOS DÍAS TRANSCURREN Y LA NAVE AVANZA, CON VIENTO FAVORABLE, SIN TENER ENCUENTRO ALGUNO CON ENEMIGOS.
UN DÍA, EL GUERRERO Y SUS COMPAÑEROS AVISTAN CON ALEGRÍA EL SUELO PATRIO. LLEGAN AL FINAL DE SU VIAJE.
¡ESPAÑA!! ¡PRONTO ESTARÉIS CON LOS VUESTROS, SEÑORA!
GRACIAS A VOS
¿SE HABRÁ CASADO BEATRIZ CON EL CONDE DE PEÑARROSA?... ¿QUÉ HARÉ YO?...
EL NAVÍO SE ACERCA A LA COSTA ALICANTINA CON BANDERA BLANCA.
¿NO TRATARÁN DE APRESARME?
NO, YO TAMBIÉN HE VENIDO ANTES CON MIS BARCOS Y REGRESÉ BIEN

NO TE PESARÁ HABERNOS AYUDADO, AMIGO
¿TE VOLVERÁS TÚ EN MI NAVE?
LO PENSARÉ
TRES DÍAS DESPUÉS, UN EMISARIO CRISTIANO, LLEGA AL CASTILLO DE TORRES MUY AGITADO Y SE PRESENTA ANTE EL CONDE, DON LUIS, Y EL CAPITÁN RODOLFO.
¡VUESTRA HIJA VIENE HACIA AQUÍ, SEÑOR!
¿EH?
¡CIELOS! ¿QUÉ DECÍS?
EL GUERRERO DEL ANTIFAZ LA HA SALVADO Y TRAÍDO DE ÁFRICA
¿NO SUEÑO?
10
EL CONDE DE TORRES Y DON LUIS NO CABEN EN SÍ DE GOZO ANTE LA FAUSTA NOTICIA
¿HABÉIS OÍDO?
¡YA LO CREO!
PERO EL CAPITÁN RODOLFO PERMANECE SOMBRÍO; SU ENEMIGO VUELVE.
REGRESA OTRA VEZ... ¡MALDITO SEA!
POCO DESPUÉS ENTRAN EN EL PATIO DEL CASTILLO DOS CARRUAJES, LLEVANDO AL GUERRERO, ANA MARÍA Y LOS DEMÁS.
¡POR FIN VAMOS A VER A ANA MARÍA!
¡ANA MARÍA!
¡HIJA MÍA!
¡SEÑORA!
¡PADRE QUERIDO!
VEREMOS CÓMO NOS RECIBEN A NOSOTROS
SIENTO QUE HAYÁIS VUELTO Y QUE SEÁIS VOS SU SALVADOR
LO COMPRENDO, PERO GUARDAD VUESTRO ODIO PARA OTRO MOMENTO
DESDE UNO DE LOS CARRUAJES, ZORAIDA OBSERVA LA ESCENA.
NO SE LO AGRADECERÁN
FIN

LA PERFIDIA de ALÍ KAN
con EL GUERRERO del ANTIFAZ
1'25 PTS

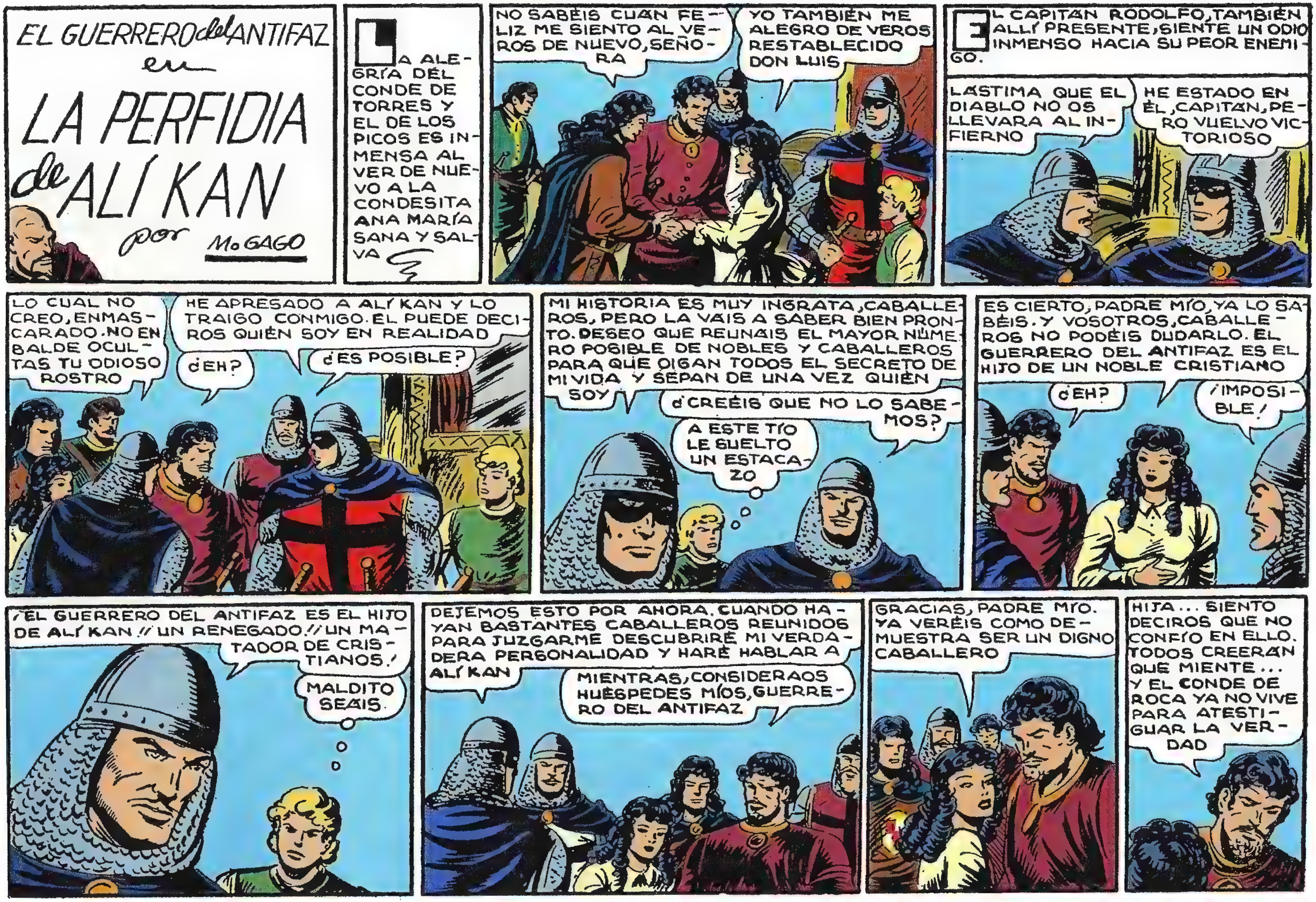
EL GUERRERO del ANTIFAZ en
LA PERFIDIA de ALÍ KAN
por Mo GAGO
LA ALEGRÍA DEL CONDE DE TORRES Y EL DE LOS PICOS ES INMENSA AL VER DE NUEVO A LA CONDESITA ANA MARÍA SANA Y SALVA
NO SABÉIS CUÁN FELIZ ME SIENTO AL VEROS DE NUEVO, SEÑORA
YO TAMBIÉN ME ALEGRO DE VEROS RESTABLECIDO DON LUIS
EL CAPITÁN RODOLFO, TAMBIÉN ALLÍ PRESENTE, SIENTE UN ODIO INMENSO HACIA SU PEOR ENEMIGO.
LÁSTIMA QUE EL DIABLO NO OS LLEVARA AL INFIERNO
HE ESTADO EN ÉL, CAPITÁN, PERO VUELVO VICTORIOSO
LO CUAL NO CREO, ENMASCARADO. NO EN BALDE OCULTAS TU ODIOSO ROSTRO
HE APRESADO A ALÍ KAN Y LO TRAIGO CONMIGO. ÉL PUEDE DECIROS QUIÉN SOY EN REALIDAD
¿EH?
¿ES POSIBLE?
MI HISTORIA ES MUY INGRATA, CABALLEROS, PERO LA VAIS A SABER BIEN PRONTO. DESEO QUE REUNÁIS EL MAYOR NÚMERO POSIBLE DE NOBLES Y CABALLEROS PARA QUE OIGAN TODOS EL SECRETO DE MI VIDA Y SEPAN DE UNA VEZ QUIÉN SOY
¿CREÉIS QUE NO LO SABEMOS?
A ESTE TÍO LE SUELTO UN ESTACAZO
ES CIERTO, PADRE MÍO, YA LO SABÉIS. Y VOSOTROS, CABALLEROS NO PODÉIS DUDARLO. EL GUERRERO DEL ANTIFAZ ES EL HIJO DE UN NOBLE CRISTIANO
¿EH?
¡IMPOSIBLE!
¡EL GUERRERO DEL ANTIFAZ ES EL HIJO DE ALÍ KAN!! ¡UN RENEGADO!! ¡UN MATADOR DE CRISTIANOS!
MALDITO SEÁIS
DEJEMOS ESTO POR AHORA. CUANDO HAYAN BASTANTES CABALLEROS REUNIDOS PARA JUZGARME DESCUBRIRÉ MI VERDADERA PERSONALIDAD Y HARÉ HABLAR A ALÍ KAN
MIENTRAS, CONSIDERAOS HUÉSPEDES MÍOS, GUERRERO DEL ANTIFAZ
GRACIAS, PADRE MÍO. YA VERÉIS CÓMO DEMUESTRA SER UN DIGNO CABALLERO
HIJA... SIENTO DECIROS QUE NO CONFÍO EN ELLO. TODOS CREERÁN QUE MIENTE... Y EL CONDE DE ROCA YA NO VIVE PARA ATESTIGUAR LA VERDAD

2
DESDE UNO DE LOS CARRUAJES, ZORAIDA OBSERVA CON INTERÉS EL RECIBIMIENTO QUE SE LE DISPENSA AL GUERRERO
¡BAJA, ZORAIDA; EL CONDE DE TORRES NOS CONSIDERA HUÉSPEDES SUYOS!
¡LA MORA!
¡VUESTRA OSADÍA LLEGA AL MÁXIMO, GUERRERO ENMASCARADO! ¡ESA MORA IRÁ A UNA PRISIÓN!
OS GUARDARÉIS BIEN DE TOCARLA, CAPITÁN
EL CAPITÁN RODOLFO NO MOLESTARÁ A ESA MUJER; ¡VENID UN MOMENTO, GUERRERO DEL ANTIFAZ
¡HUM!
EL CONDE DE LOS PICOS SE PONE A SU FAVOR ¡MALDITO SEA ÉL TAMBIÉN!
DESEO HABLAR CON VOS
¿PODRÉ VER A SARITA? ¿CÓMO SE ENCUENTRA?
¡ESTÁ BIEN, MUCHACHO! AHORA TE LLEVARÁ MI HIJA A SU HABITACIÓN
¡YO TAMBIÉN DESEO VERLA EN SEGUIDA! ¡VAMOS!
MIENTRAS, EL PRISIONERO ALÍ KAN, TRAÍDO EN UNO DE LOS CARRUAJES, ES SACADO DE ÉL POR LOS SOLDADOS DEL CONDE DE TORRES.
TENEMOS UNA BUENA HABITACIÓN PARA TI; YA VERÁS COMO TE GUSTA
¡HUM!
¡YA ME VENGARÉ, PUERCOS!
CIERRA EL PICO, DESLENGUADO
EL GUERRERO DEL ANTIFAZ ESPERA QUE YO DIGA QUE NO ES HIJO MÍO. ¡ES UN ILUSO! ¡HARÉ LO POSIBLE POR FASTIDIARLE!
EL GUERRERO Y EL CONDE DE LOS PICOS VISITAN AL PRISIONERO
PRONTO TENDRÁS QUE CONFESAR QUIÉN SOY
LO DIRÉ EN ALTA VOZ. ¿Y DESPUÉS QUÉ? ¿ME SOLTARÁS?
LUEGO LUCHAREMOS TÚ Y YO A MUERTE

3
DON LUIS Y EL GUERRERO SE TRASLADAN A OTRO LUGAR PARA CONVERSAR
¿NO HICIERON DAÑO ALGUNO LOS PIRATAS Y TUNECINOS A LA CONDESITA?
NINGUNO
VOS SOIS SU SALVADOR, Y A FE DE CRISTO QUE OS MERECÉIS A DOÑA ANA MARÍA MAS QUE YO
¿LA AMÁIS MUCHO, DON LUIS?
CON TODA MI ALMA
SARITA, SE SIENTE EMBARGADA DE INTENSA EMOCIÓN Y ALEGRÍA AL VER A ANA MARÍA.
¡SEÑORA! ¿NO SUEÑO? ¿ES POSIBLE LO QUE VEO?
¡SÍ, SARITA; SOY YO!...
¡HE SOÑADO TANTAS VECES QUE HABÍAIS VUELTO! ¿QUIÉN OS HA RESCATADO, SEÑORA?
EL GUERRERO DEL ANTIFAZ Y SUS AMIGOS, SARITA...
¡ME LO FIGURABA! FERNANDO TAMBIÉN, ¿VERDAD? ¿Y FERNANDO?
CALMA, NIÑA... TE AGITAS DEMASIADO...
FERNANDO Y SU SEÑOR ESTÁN EN EL CASTILLO... PODRÁS VERLES EN SEGUIDA
¡QUÉ DICHA! ¡GRACIAS A DIOS!
¡FERNANDITO! ¡HAS VUELTO!
¡CLARO, MI BUENA AMIGA!
TENÍA QUE VOLVER... ¿TE HAS ACORDADO MUCHO DE MÍ?
SÍ... Y HE ROGADO MUCHO A DIOS POR VOSOTROS
YA NO OS MARCHARÉIS LEJOS, ¿VERDAD? ¿TE QUEDARÁS CERCA DE MÍ, FERNANDO?...
¡OH, SARITA!.. NO LO SÉ... LA VERDAD... NO LO SÉ..
ANA MARÍA HABLA POCO DESPUÉS CON EL GUERRERO DEL ANTIFAZ.
¿CONFIÁIS EN PODER DEMOSTRAR QUIÉN SOIS?
ME TEMO QUE NO ALÍ KAN ES CAPAZ DE TODO CON TAL DE HACERME DAÑO

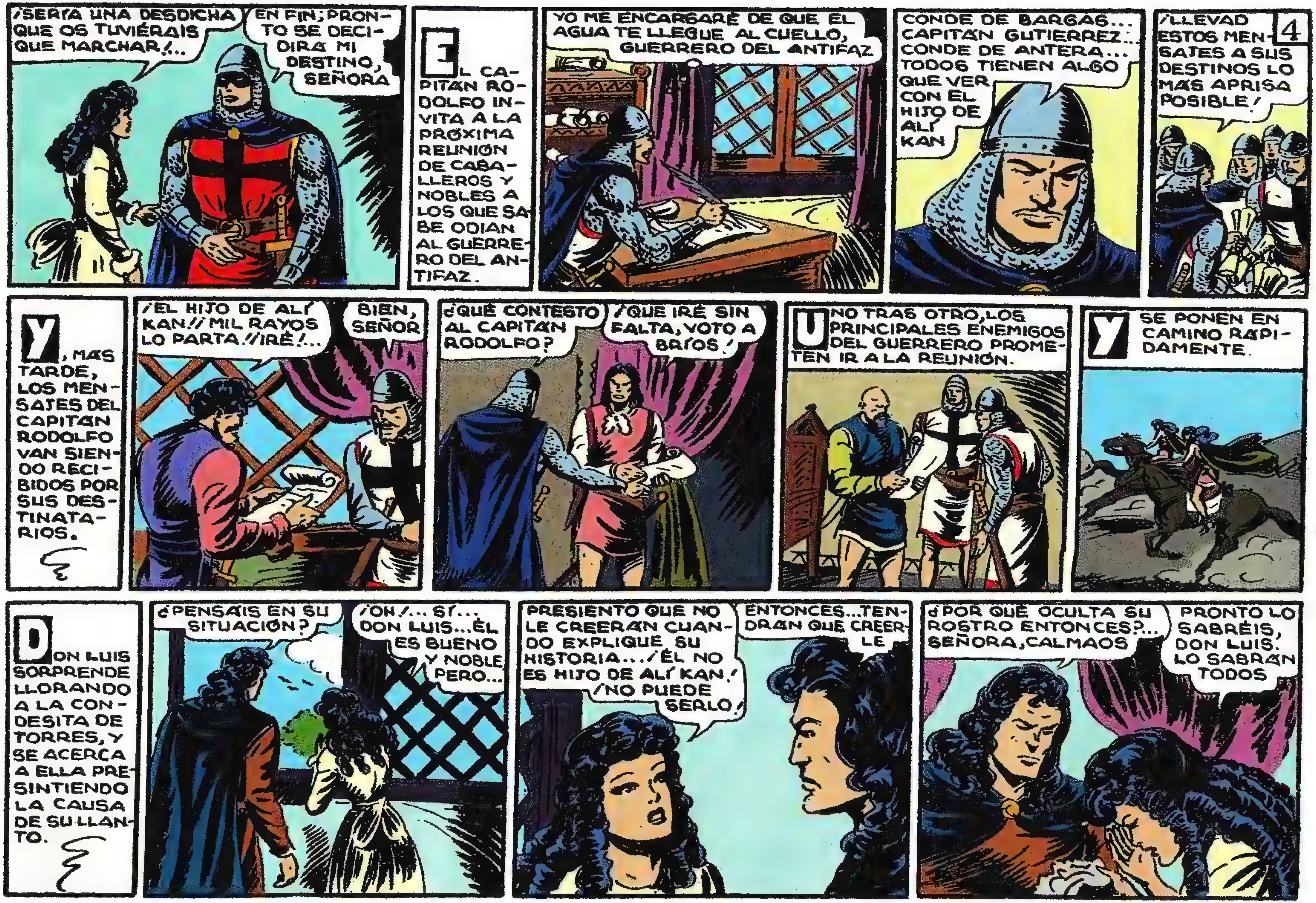
4
¡SERÍA UNA DESDICHA QUE OS TUVIÉRAIS QUE MARCHAR!...
EN FIN; PRONTO SE DECIDIRÁ MI DESTINO, SEÑORA
EL CAPITÁN RODOLFO INVITA A LA PRÓXIMA REUNIÓN DE CABALLEROS Y NOBLES A LOS QUE SABE ODIAN AL GUERRERO DEL ANTIFAZ.
YO ME ENCARGARÉ DE QUE EL AGUA TE LLEGUE AL CUELLO, GUERRERO DEL ANTIFAZ
CONDE DE BARGAS... CAPITÁN GUTIÉRREZ... CONDE DE ANTERA... TODOS TIENEN ALGO QUE VER CON EL HIJO DE ALÍ KAN
¡LLEVAD ESTOS MENSAJES A SUS DESTINOS LO MÁS APRISA POSIBLE!
Y, MÁS TARDE, LOS MENSAJES DEL CAPITÁN RODOLFO VAN SIENDO RECIBIDOS POR SUS DESTINATARIOS.
¡EL HIJO DE ALÍ KAN!! ¡MIL RAYOS LO PARTA!! ¡IRÉ!...
BIEN, SEÑOR
¿QUÉ CONTESTO AL CAPITÁN RODOLFO?
¡QUE IRÉ SIN FALTA, VOTO A BRÍOS!
UNO TRAS OTRO, LOS PRINCIPALES ENEMIGOS DEL GUERRERO PROMETEN IR A LA REUNIÓN.
Y SE PONEN EN CAMINO RÁPIDAMENTE.
DON LUIS SORPRENDE LLORANDO A LA CONDESITA DE TORRES, Y SE ACERCA A ELLA PRESINTIENDO LA CAUSA DE SU LLANTO.
¿PENSÁIS EN SU SITUACIÓN?
¡OH!... SÍ... DON LUIS... ÉL ES BUENO Y NOBLE PERO...
PRESIENTO QUE NO LE CREERÁN CUANDO EXPLIQUE SU HISTORIA... ¡ÉL NO ES HIJO DE ALÍ KAN! ¡NO PUEDE SERLO!
ENTONCES... TENDRÁN QUE CREERLE
¿POR QUÉ OCULTA SU ROSTRO ENTONCES?...
SEÑORA, CALMAOS
PRONTO LO SABRÉIS, DON LUIS. LO SABRÁN TODOS

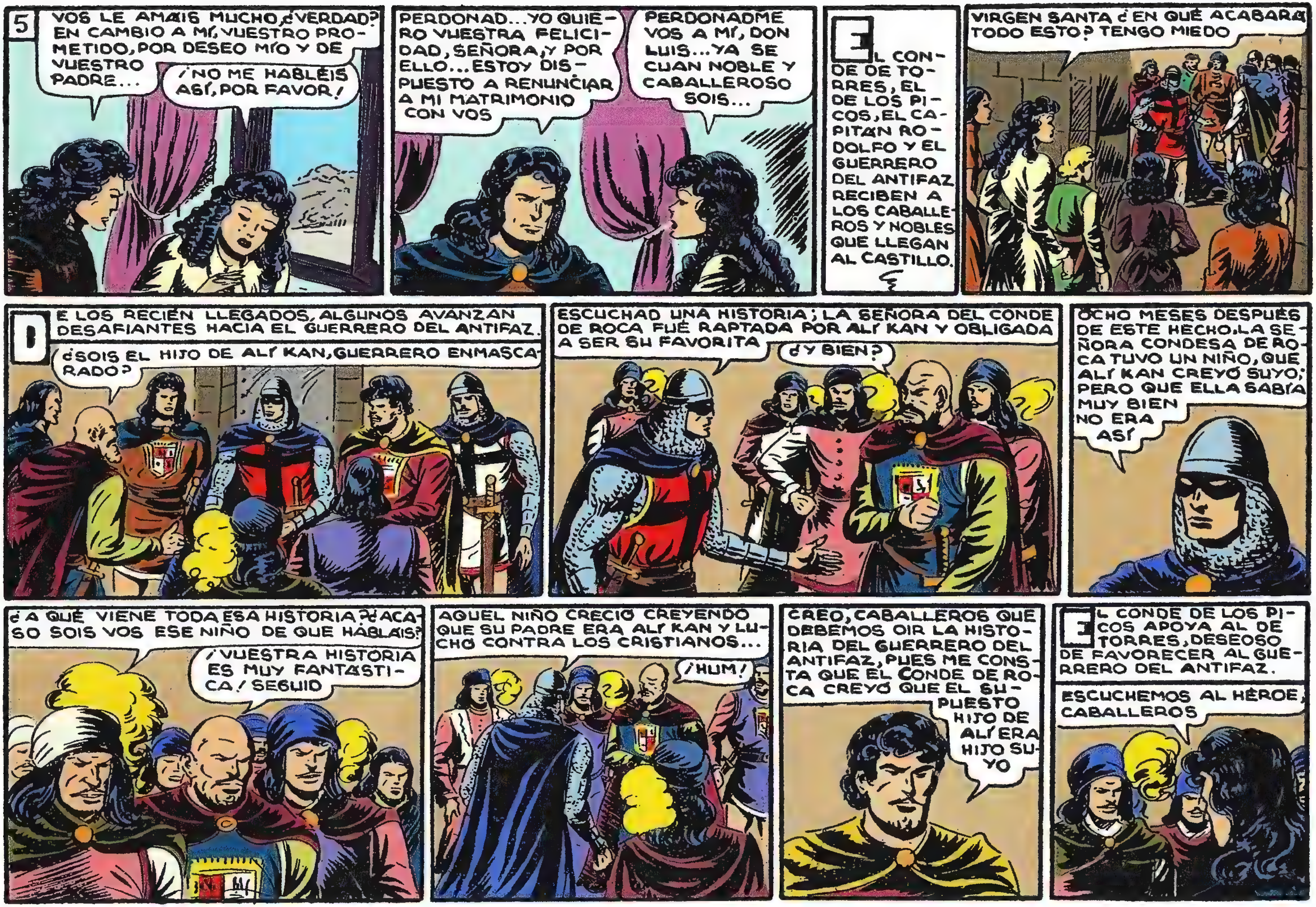
5
VOS LE AMÁIS MUCHO, ¿VERDAD? EN CAMBIO A MÍ, VUESTRO PROMETIDO, POR DESEO MÍO Y DE VUESTRO PADRE...
¡NO ME HABLÉIS ASÍ, POR FAVOR!
PERDONAD... YO QUIERO VUESTRA FELICIDAD, SEÑORA, Y POR ELLO... ESTOY DISPUESTO A RENUNCIAR A MI MATRIMONIO CON VOS
PERDONADME VOS A MÍ, DON LUIS... YA SÉ CUÁN NOBLE Y CABALLEROSO SOIS...
EL CONDE DE TORRES, EL DE LOS PICOS, EL CAPITÁN RODOLFO Y EL GUERRERO DEL ANTIFAZ RECIBEN A LOS CABALLEROS Y NOBLES QUE LLEGAN AL CASTILLO.
VIRGEN SANTA ¿EN QUÉ ACABARÁ TODO ESTO? TENGO MIEDO
DE LOS RECIÉN LLEGADOS, ALGUNOS AVANZAN DESAFIANTES HACIA EL GUERRERO DEL ANTIFAZ.
¿SOIS EL HIJO DE ALÍ KAN, GUERRERO ENMASCARADO?
ESCUCHAD UNA HISTORIA; LA SEÑORA DEL CONDE DE ROCA FUÉ RAPTADA POR ALÍ KAN Y OBLIGADA A SER SU FAVORITA
¿Y BIEN?
OCHO MESES DESPUÉS DE ESTE HECHO, LA SEÑORA CONDESA DE ROCA TUVO UN NIÑO, QUE ALÍ KAN CREYÓ SUYO; PERO QUE ELLA SABÍA MUY BIEN NO ERA ASÍ
¿A QUÉ VIENE TODA ESA HISTORIA? ¿ACASO SOIS VOS ESE NIÑO DE QUE HABLÁIS?
¡VUESTRA HISTORIA ES MUY FANTÁSTICA! SEGUID
AQUEL NIÑO CRECIÓ CREYENDO QUE SU PADRE ERA ALÍ KAN Y LUCHÓ CONTRA LOS CRISTIANOS...
¡HUM!
CREO, CABALLEROS QUE DEBEMOS OIR LA HISTORIA DEL GUERRERO DEL ANTIFAZ, PUES ME CONSTA QUE EL CONDE DE ROCA CREYÓ QUE EL SUPUESTO HIJO DE ALÍ ERA HIJO SUYO
EL CONDE DE LOS PICOS APOYA AL DE TORRES, DESEOSO DE FAVORECER AL GUERRERO DEL ANTIFAZ.
ESCUCHEMOS AL HÉROE, CABALLEROS

TODOS LOS CABALLEROS Y NOBLES REUNIDOS PASAN A LA SALA DE ARMAS DEL CASTILLO Y ESCUCHAN AL GUERRERO DEL ANTIFAZ
CUANDO EL HIJO DE LA CONDESA TUVO VEINTE AÑOS, LA MADRE LE REVELÓ EL SECRETO DE SU VIDA
¡APUESTO A QUE VOS SOIS AQUÉL CHICO!
AÚN NO HE TERMINADO, CAPITÁN
6
LA CONDESA LE DIJO QUE ERA HIJO DEL CONDE DE ROCA, LO CUAL HABÍA OCULTADO AL REYEZUELO MORO PARA QUE ÉSTE NO LE MATARA. ALÍ KAN DIÓ MUERTE A LA INFELIZ MADRE, PUES, SORPRENDIÓ LA CONVERSACIÓN DE AMBOS, Y EL HIJO HUYÓ DESPUÉS DE HERIR AL SUPUESTO PADRE
ANA MARÍA, SARITA, FERNANDO Y ZORAIDA OYEN CON ANSIEDAD LAS PALABRAS DEL GUERRERO.
¡HUM! ¡AHORA LO ACABO DE COMPRENDER TODO...! ¡PERO MI SEÑOR ES EL MÁS NOBLE CABALLERO!
NOSOTROS NO LO DUDAMOS, FERNANDO, PERO, ¿Y LOS DEMÁS?
NO LE CREERÁN, ESTOY SEGURA. NO DEBIÓ DESCUBRIRSE... PERO TAL VEZ SEA MEJOR ASÍ
EL SUPUESTO HIJO DE ALÍ KAN LLEGÓ HASTA EL CONDE DE ROCA CON EL ANILLO QUE ELLA LE DIERA, EL CUAL RECONOCIÓ EL NOBLE, PERO...
EL GUERRERO DEL ANTIFAZ SE DESPOJA DEL CASCO Y LA MÁSCARA.
...ÉL DUDÓ SI EFECTIVAMENTE LE CONTABA LA VERDAD... ENTONCES, CABALLEROS, SURGIÓ EL GUERRERO DEL ANTIFAZ, LUCHANDO CONTRA LOS MOROS PARA LAVAR SU INOCENTE CULPA
¡EL HIJO DE ALÍ KAN!
¡YA LO SUPONÍAMOS!
¡EL MATADOR DE MUCHOS CRISTIANOS!
¡TÚ ASESINASTE A MI HERMANO, BERGANTE, Y YO TE VI HACERLO!
¡MI HIJO TAMBIÉN CAYÓ FRENTE A TI, VOTO A BRÍOS!
JAMÁS MATÉ POR LA ESPALDA. LUCHÉ FRENTE A FRENTE SIEMPRE

7
¡ESO NO IMPIDE QUE QUERAMOS VENGAR A LOS NUESTROS, HIJO DE ALÍ RAN!
¡CALMA!
¡CIELOS! ¡QUÉ DESDICHA!
¡TENDRÉ QUE LUCHAR JUNTO A MI SEÑOR!
LO SABÍA; NO TIENEN EN CUENTA CUANTO BIEN LES HIZO DESPUÉS
¡POR MI VIDA, CAERÁN TODOS ESOS ESTÚPIDOS SI SE ATREVEN!...
ESPERA, FERNANDO
¡YO NO SOY HIJO DEL MALVADO ALÍ KAN!
¡TÚ MISMO LO HAS CONFESADO! ¿ACASO NO ERES TÚ AQUEL RAPAZ DE QUE HAS HABLADO?
EN EFECTO, CABALLEROS; SOY EL HOMBRE QUE, CREYÉNDOSE HIJO DE ALÍ KAN, LUCHÓ CONTRA LOS CRISTIANOS...
¡Y A NOSOTROS NO NOS CONSTA QUE VUESTRA HISTORIA SEA VERÍDICA!
¡ES UN RENEGADO! ¡UN MATADOR DE HOMBRES!
¡AHORA VERÉIS A ALÍ KAN! ¡ÉL OS DIRÁ LA VERDAD, SI CONSIGO QUE HABLE!
EL PRISIONERO ALÍ KAN ES CONDUCIDO ALLÍ.
¿RECONOCES A ESTE HOMBRE, ALÍ KAN?
¡CLARO, POR ALÁ! ¡ES EL TRAIDOR DE MI HIJO! ¡EL MUY MALDITO DESERTÓ DE ENTRE LOS MÍOS PORQUE CREYÓ GANAR MÁS CON VOSOTROS!
¡ERES UN INFAME Y UN EMBUSTERO! ¡TÚ SABES QUE ELLA NO MINTIÓ! ¡NO SOY TU HIJO!
¡ELLA SE CONFABULÓ CONTIGO PARA HERIRME!

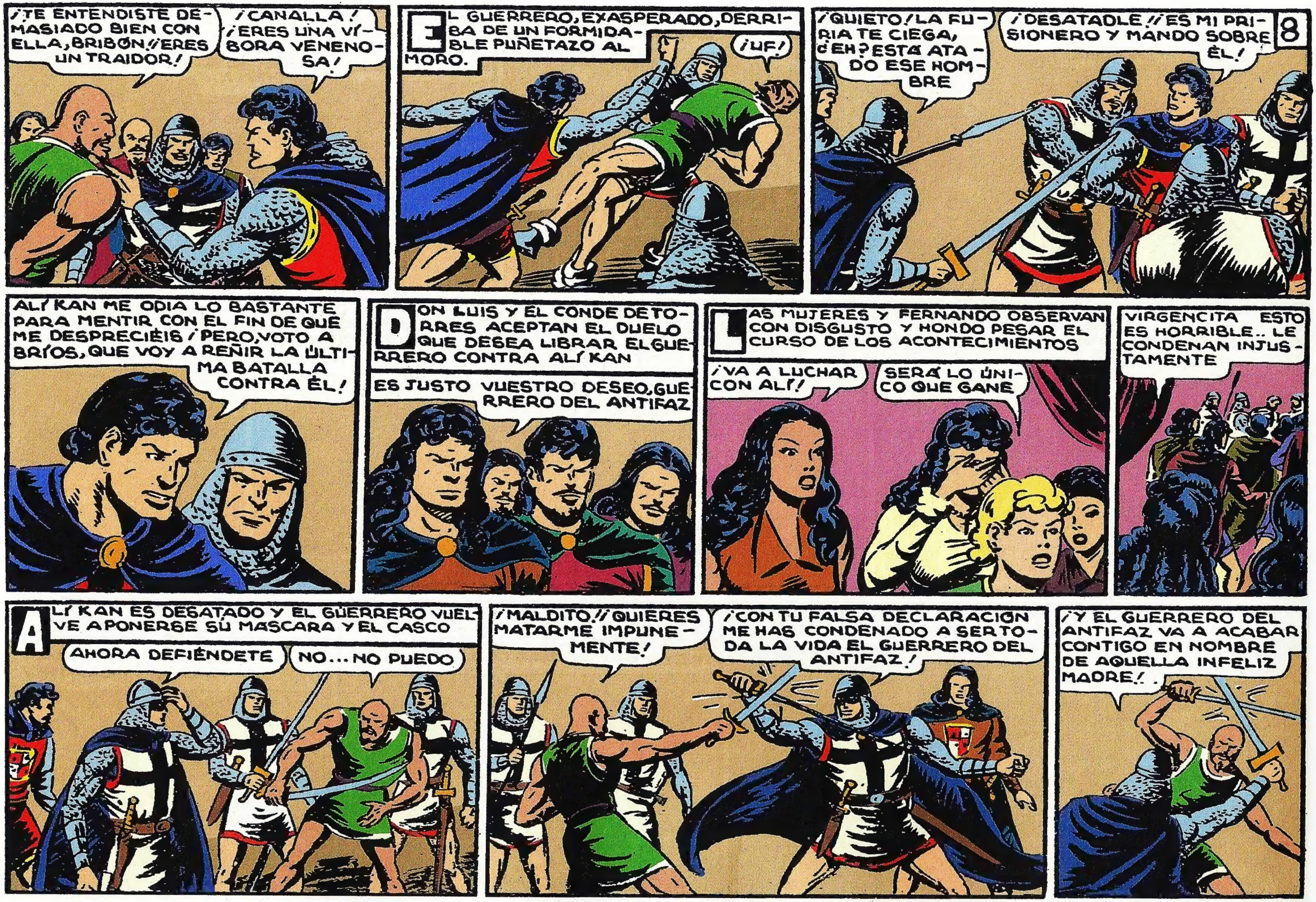
¡TE ENTENDISTE DEMASIADO BIEN CON ELLA, BRIBÓN! ¡ERES UN TRAIDOR!
¡CANALLA! ¡ERES UNA VÍBORA VENENOSA!
EL GUERRERO, EXASPERADO, DERRIBA DE UN FORMIDABLE PUÑETAZO AL MORO.
¡UF!
¡QUIETO! LA FURIA TE CIEGA, ¿EH? ESTÁ ATADO ESE HOMBRE
¡DESATADLE! ¡ES MI PRISIONERO Y MANDO SOBRE ÉL!
8
ALÍ KAN ME ODIA LO BASTANTE PARA MENTIR CON EL FIN DE QUE ME DESPRECIÉIS ¡PERO, VOTO A BRÍOS, QUE VOY A REÑIR LA ÚLTIMA BATALLA CONTRA ÉL!
DON LUIS Y EL CONDE DE TORRES ACEPTAN EL DUELO QUE DESEA LIBRAR EL GUERRERO CONTRA ALÍ KAN
ES JUSTO VUESTRO DESEO, GUERRERO DEL ANTIFAZ
LAS MUJERES Y FERNANDO OBSERVAN CON DISGUSTO Y HONDO PESAR EL CURSO DE LOS ACONTECIMIENTOS
¡VA A LUCHAR CON ALÍ!
SERÁ LO ÚNICO QUE GANE
VIRGENCITA ESTO ES HORRIBLE.. LE CONDENAN INJUSTAMENTE
ALÍ KAN ES DESATADO Y EL GUERRERO VUELVE A PONERSE SU MÁSCARA Y EL CASCO
AHORA DEFIÉNDETE
NO... NO PUEDO
¡MALDITO! ¡QUIERES MATARME IMPUNEMENTE!
¡CON TU FALSA DECLARACIÓN ME HAS CONDENADO A SER TODA LA VIDA EL GUERRERO DEL ANTIFAZ!
¡Y EL GUERRERO DEL ANTIFAZ VA A ACABAR CONTIGO EN NOMBRE DE AQUELLA INFELIZ MADRE!

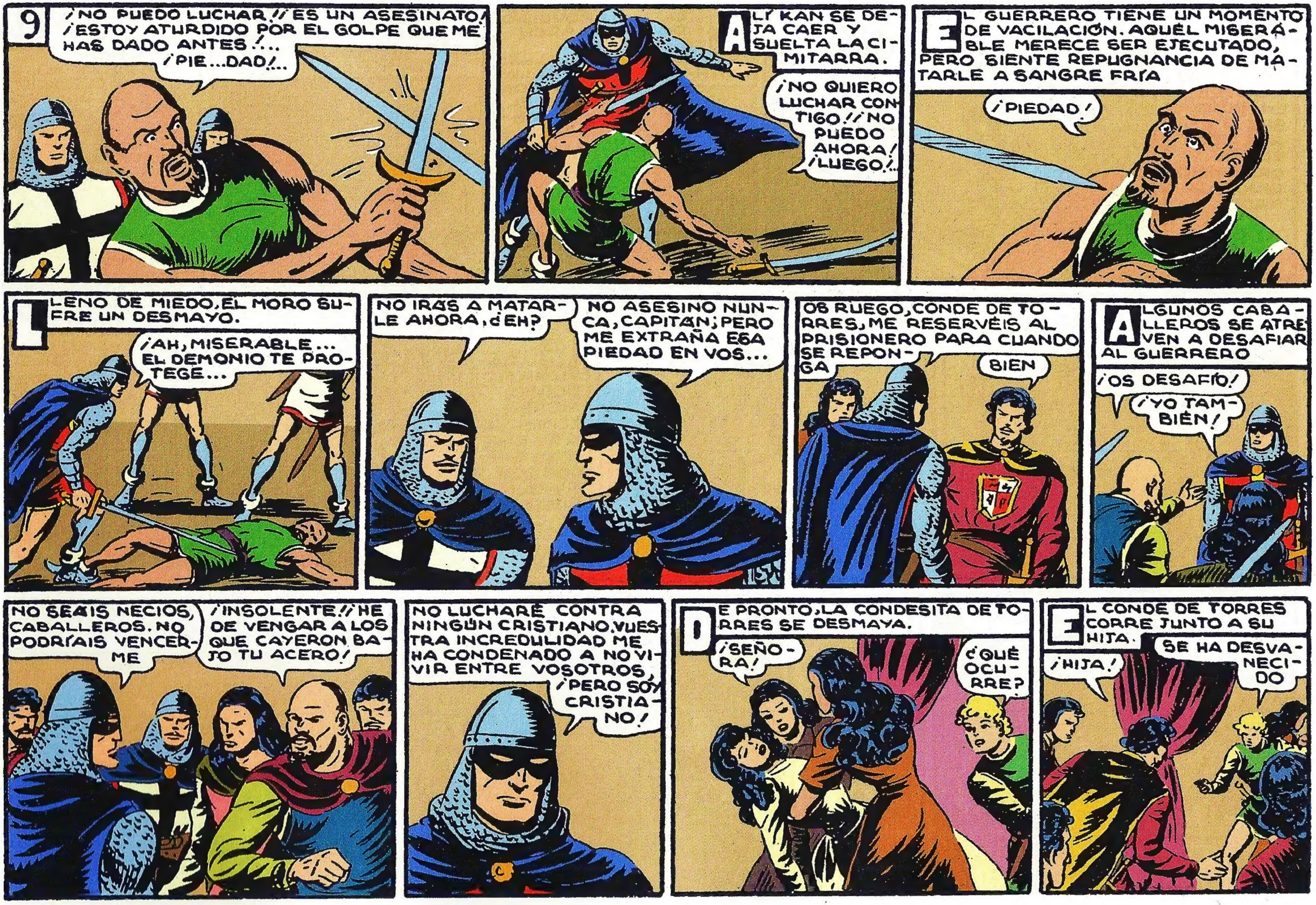
9
¡NO PUEDO LUCHAR!! ¡ES UN ASESINATO! ¡ESTOY ATURDIDO POR EL GOLPE QUE ME HAS DADO ANTES!... ¡PIE...DAD!...
ALÍ KAN SE DEJA CAER Y SUELTA LA CIMITARRA.
¡NO QUIERO LUCHAR CONTIGO!! ¡NO PUEDO AHORA! ¡LUEGO!...
EL GUERRERO TIENE UN MOMENTO DE VACILACIÓN. AQUEL MISERABLE MERECE SER EJECUTADO, PERO SIENTE REPUGNANCIA DE MATARLE A SANGRE FRÍA
¡PIEDAD!
LLENO DE MIEDO, EL MORO SUFRE UN DESMAYO.
¡AH, MISERABLE... EL DEMONIO TE PROTEGE...
NO IRÁS A MATARLE AHORA, ¿EH?
NO ASESINO NUNCA, CAPITÁN; PERO ME EXTRAÑA ESA PIEDAD EN VOS...
OS RUEGO, CONDE DE TORRES, ME RESERVÉIS AL PRISIONERO PARA CUANDO SE REPONGA
BIEN
ALGUNOS CABALLEROS SE ATREVEN A DESAFIAR AL GUERRERO
¡OS DESAFÍO!
¡YO TAMBIÉN!
NO SEÁIS NECIOS, CABALLEROS. NO PODRÍAIS VENCERME
¡INSOLENTE!! HE DE VENGAR A LOS QUE CAYERON BAJO TU ACERO!
NO LUCHARÉ CONTRA NINGÚN CRISTIANO. VUESTRA INCREDULIDAD ME HA CONDENADO A NO VIVIR ENTRE VOSOTROS, ¡PERO SOY CRISTIANO!
DE PRONTO, LA CONDESITA DE TORRES SE DESMAYA.
¡SEÑORA!
¿QUÉ OCURRE?
EL CONDE DE TORRES CORRE JUNTO A SU HIJA.
¡HIJA!
SE HA DESVANECIDO

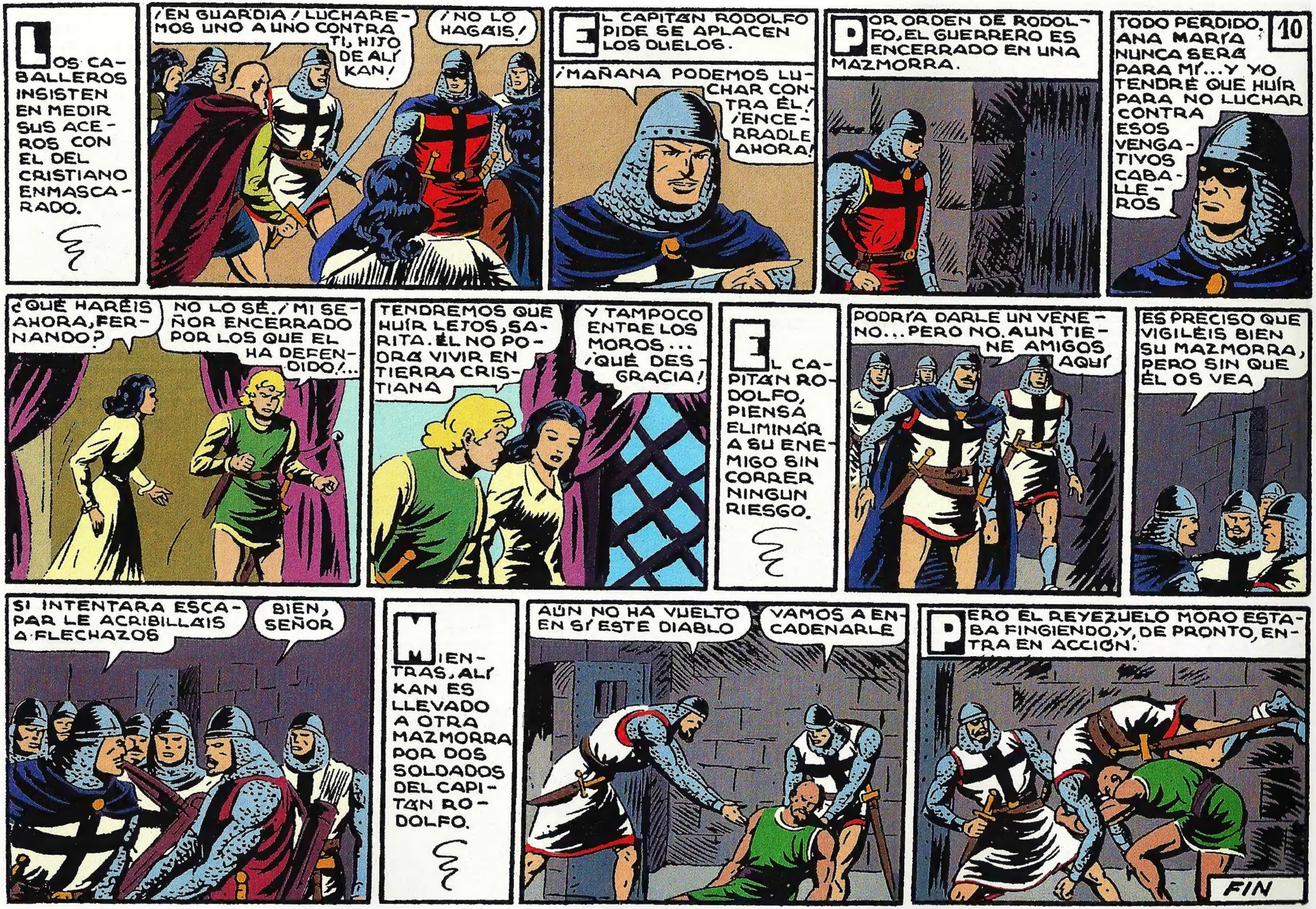
LOS CABALLEROS INSISTEN EN MEDIR SUS ACEROS CON EL DEL CRISTIANO ENMASCARADO.
¡EN GUARDIA! ¡LUCHAREMOS UNO A UNO CONTRA TI, HIJO DE ALÍ KAN!
¡NO LO HAGAIS!
EL CAPITÁN RODOLFO PIDE SE APLACEN LOS DUELOS.
¡MAÑANA PODEMOS LUCHAR CONTRA ÉL! ¡ENCERRADLE AHORA!
POR ORDEN DE RODOLFO, EL GUERRERO ES ENCERRADO EN UNA MAZMORRA.
10
TODO PERDIDO. ANA MARÍA NUNCA SERÁ PARA MÍ... Y YO TENDRÉ QUE HUÍR PARA NO LUCHAR CONTRA ESOS VENGATIVOS CABALLEROS
¿QUÉ HARÉIS AHORA, FERNANDO?
NO LO SÉ. ¡MI SEÑOR ENCERRADO POR LOS QUE ÉL HA DEFENDIDO!...
TENDREMOS QUE HUÍR LEJOS, SARITA. ÉL NO PODRÁ VIVIR EN TIERRA CRISTIANA
Y TAMPOCO ENTRE LOS MOROS... ¡QUÉ DESGRACIA!
EL CAPITÁN RODOLFO, PIENSA ELIMINAR A SU ENEMIGO SIN CORRER NINGÚN RIESGO.
PODRÍA DARLE UN VENENO... PERO NO. AÚN TIENE AMIGOS AQUÍ
ES PRECISO QUE VIGILÉIS BIEN SU MAZMORRA, PERO SIN QUE ÉL OS VEA
SI INTENTARA ESCAPAR LE ACRIBILLAIS A FLECHAZOS
BIEN, SEÑOR
MIENTRAS, ALÍ KAN ES LLEVADO A OTRA MAZMORRA POR DOS SOLDADOS DEL CAPITÁN RODOLFO.
AÚN NO HA VUELTO EN SÍ ESTE DIABLO
VAMOS A ENCADENARLE
PERO EL REYEZUELO MORO ESTABA FINGIENDO, Y, DE PRONTO, ENTRA EN ACCIÓN.
FIN

Títulos de este volumen:

Luchando por el tesoro

Regreso victorioso

El castigo de Olián

Zakir sucumbe

La isla del turco

La montaña del loco

Rumbo a España

El terror de Alí Kan

En tierra española

La perfidia de Alí Kan